

E3 Dauerhafte Außerbetriebnahme

- Dauerhafte Außerbetriebnahme
- Dauerhafte Sicherung der Flächen durch vertragliche Regelung zwischen LBM Kaiserslautern und Forstamt Donnersberg
- Langfristige funktionale Aufwertung bezüglich Natur und Landschaft aufgrund vollständiger Zulassung natürlicher Sukzessionsprozesse mit entsprechendem Standort-/Habitatentwicklungspotenzial

Gemarkung: Falkenstein
 Flurstücksnummern: 394/5
 Umfang der Maßnahme: 2,06 ha

Legende

- AA1 Eichen-Buchenwald
- Baumarten
 FS Fagus sylvatica - Rot-Buche
 QP Quercus petraea - Trauben-Eiche
 LD Larix decidua - Europäische Lärche
 ! sehr hoher Deckungsgrad (>50%)
- Landschaftsschutzgebiet "Donnersbergkreis"
- Planung
 Dauerhafte Außerbetriebnahme
- E3 Externe Kompensationsmaßnahme

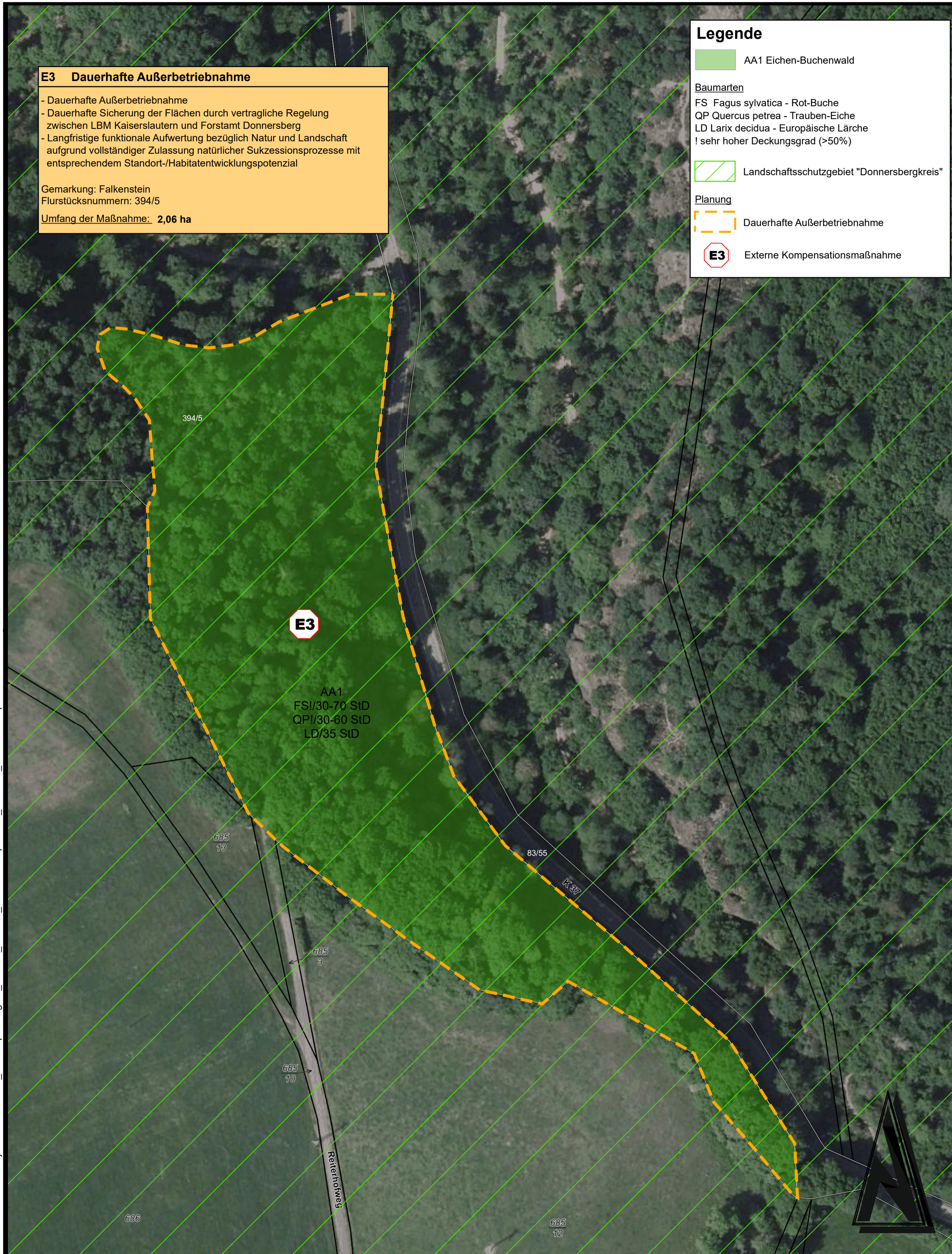

Übersichtsplan ohne Maßstab

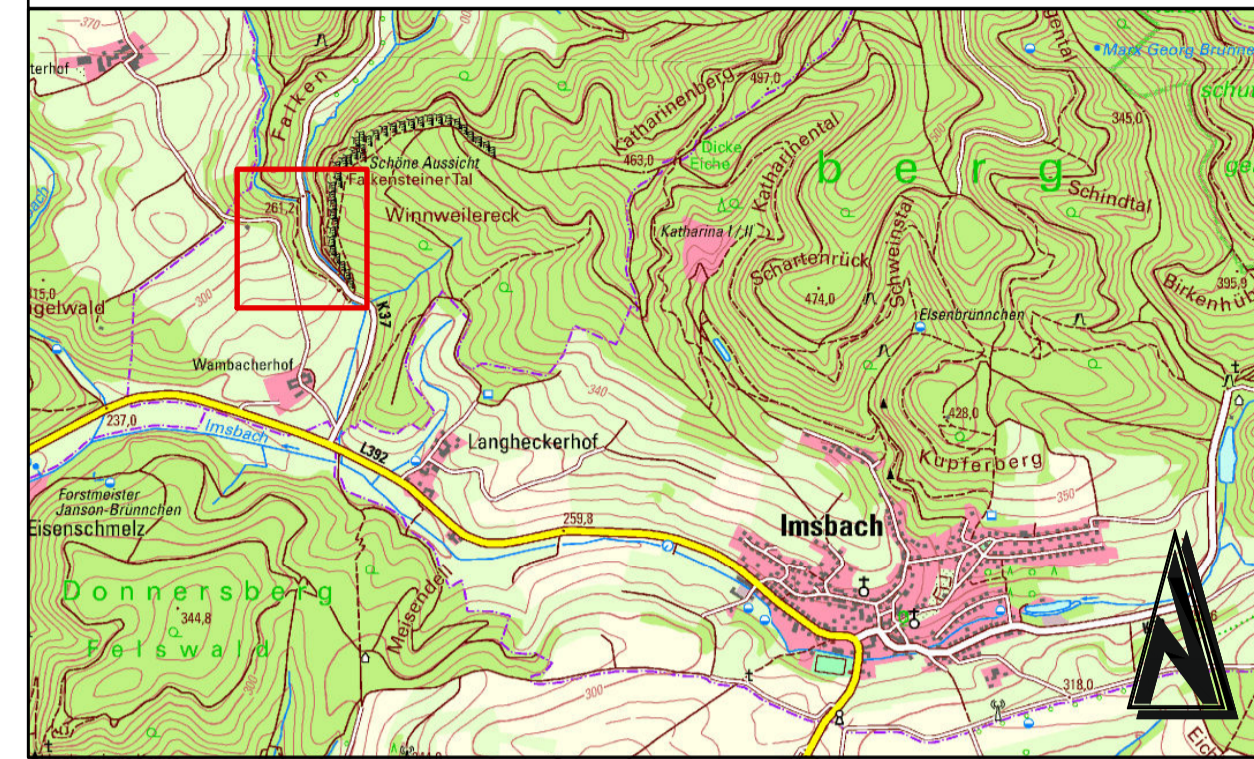

Nr.	Art der Änderung	Datum	Name
c			
b			
a			

Entwurfsbearbeitung:		Projekt-Nr.: 2016067	
 Luitpoldstraße 60a 67806 Rockenhausen Telefon: +49 6361 919-0 E-Mail: info@igr.de		Datum	Name
	bearbeitet:	Juli 2023	HC
	gezeichnet:	Juli 2023	KG
	geprüft:	Juli 2023	HEI

Entwurfsbearbeitung:		Datum		Name	
 Landesbetrieb Mobilität Kaiserslautern Morlauerer Straße 20 67657 Kaiserslautern Tel.: 0631/3631-0 Fax: 0631/3631-225					
	bearbeitet:				
	gezeichnet:				
	geprüft:				

FESTSTELLUNGSENTWURF

Straßenbauverwaltung:		Unterlage: 9 Blatt-Nr.: 4	
 Rheinland-Pfalz	Lageplan, externe Kompensationsmaßnahme		
	PROJIS-Nr.: 2016067	SAP-Nr. A. 32-16-0035.01	Maßstab: 1 : 1.000

B 48 Ausbau zwischen Imsweiler und Schweisweiler mit Rad- und Gehweg

aufgestellt und genehmigt: Kaiserslautern, den 24.07.2023 gez. R.Lutz Dienststellenleiter	
Grundplan hergestellt: igr GmbH Aufnahme: - Feldvergleich: - Datengrundlage Geobasisdaten © GeoBasis-DE/LVermGeoRP2002-10-15 Kataster: -	