

Y 32400478.044
X 5537516.450

Y 32401359.767
X 5538174.146

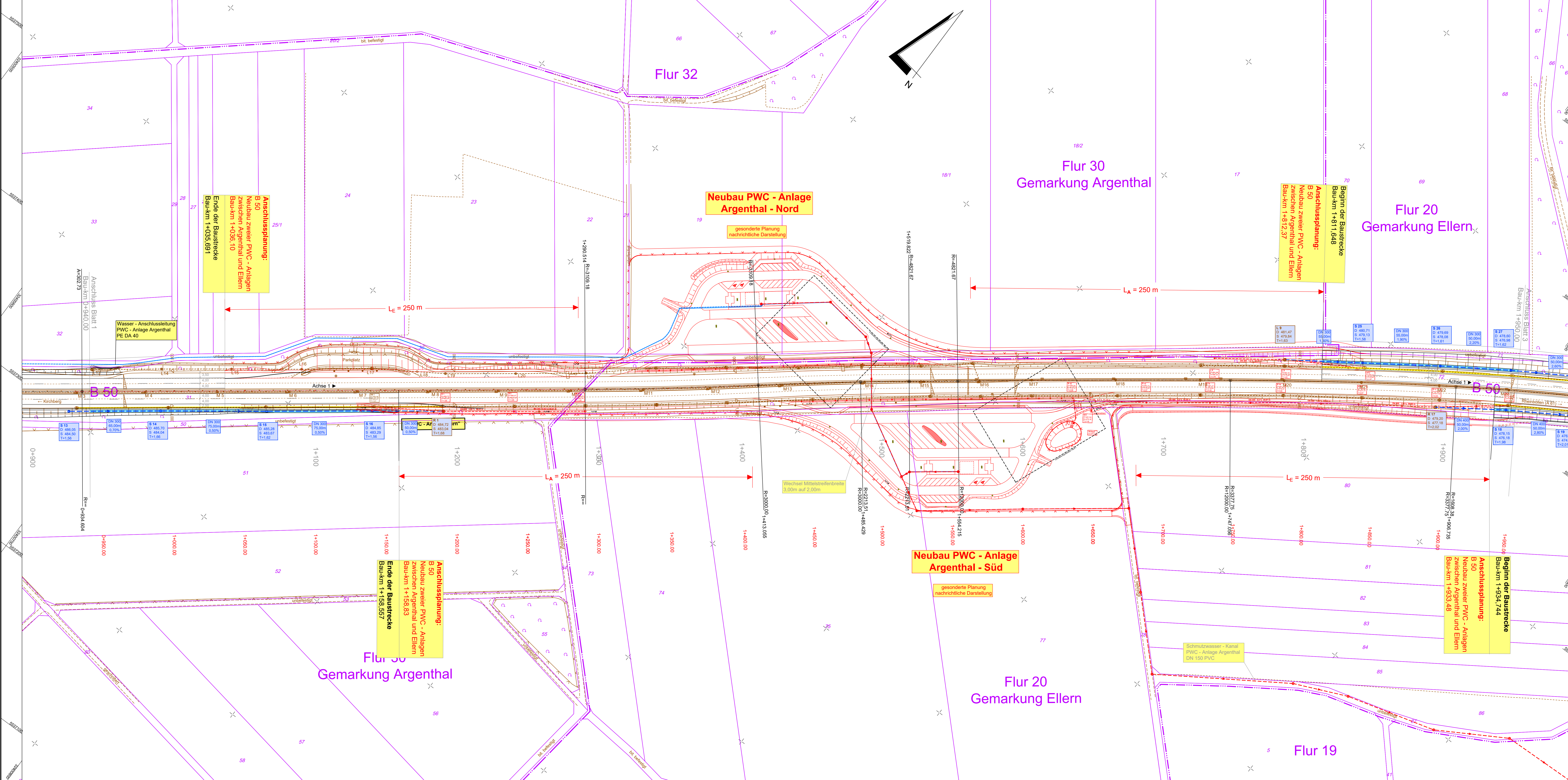

Legende

- geplante Entwässerung
- Abbruch vorhandener Entwässerungseinrichtungen
- bestehende Entwässerung

S 1
D 484,78
S 483,23
T=1,55

Schachtnummer
Deckelhöhe
Sohlhöhe
Schachttiefe

c			
b			
a			
Nr.	Art der Änderung	Datum	Name

1	2	3	4
---	---	---	---

MANN Ingenieure GmbH
Berden | Pöschel | Böhmer
Stollwiese 14 | 56422 Wittgen
Tel.: +49 261 93 33 03
+49 261 93 33 03 50
E-Mail: info@mnn-ingenieure.de

Manns Ingenieure

Projekt-Nr.: 2612 - 0703

bearbeitet:	Juli 2018	Becker
gezeichnet:	Juli 2018	Eberhard
geprüft:	Aug. 2018	Schurath

LBM

Landesbetrieb Mobilität
Bad Kreuznach
Eberhard-Andreas-Str. 4
55543 Bad Kreuznach
Tel.: 067 1984-0
Fax: 067 1984-2000

bearbeitet:		
gezeichnet:		
geprüft:	02.09.2020	Blätz

FESTSTELLUNGSENTWURF

Straßenbauverwaltung:	Unterlage: 8	Blatt-Nr.: 2
Rheinland-Pfalz	Entwässerungslageplan	

PROJIS-Nr.:	SAP-Nr.: A.13-11-0018.03	Maßstab: 1 : 1000
-------------	--------------------------	-------------------

B 50 Anbau von Standstreifen zwischen K 49 bei Argenthal und L 239 bei Ellern

aufgestellt:
Bad Kreuznach, den .21.09.2020

gez. Wagner
Leiter der Dienststelle

Stand: 30.08.2018

32401691.007
X 5537730.078

BS-LP02-180725ab-703.dwg

Y 32400809.283
X 5537072.382