

Y 32371923.485
X 5521195.349

Y 32370505.994
X 5523945.501

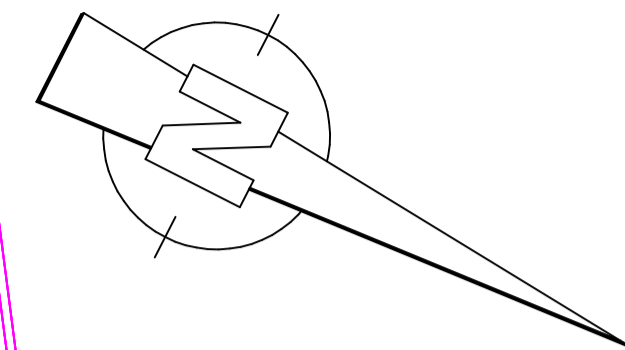

Übersichtskarte M 1:25.000

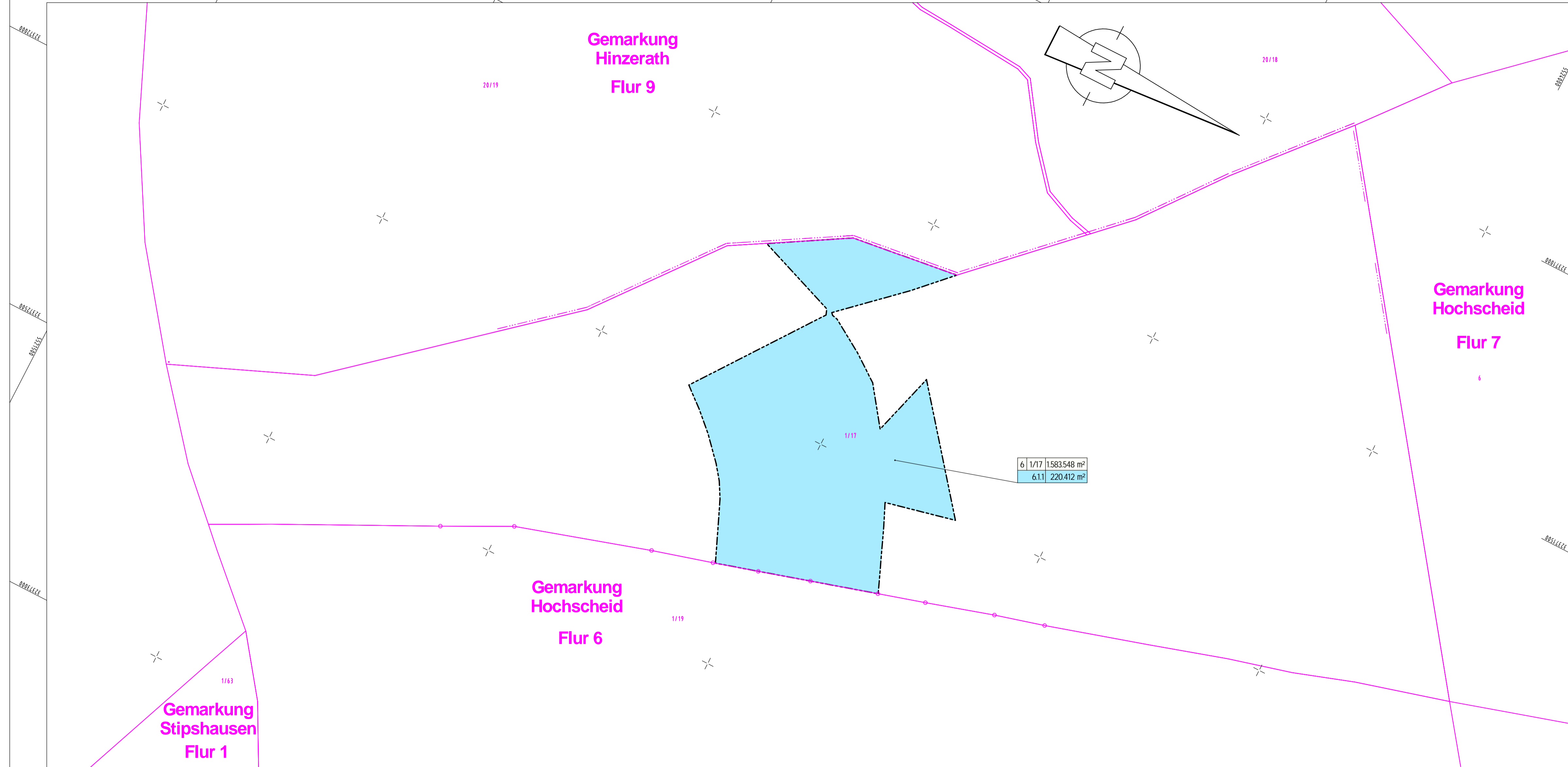
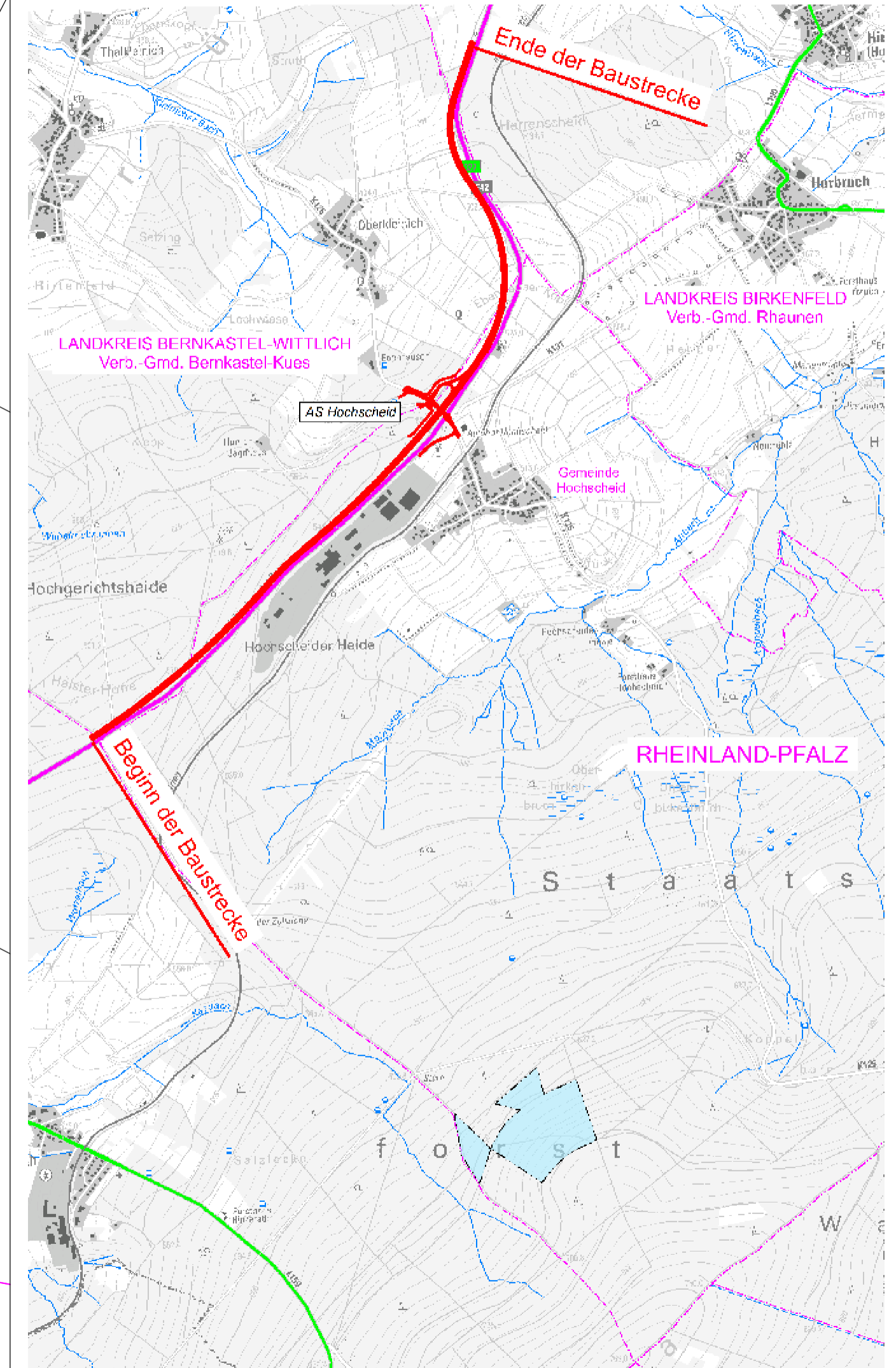

ZEICHENERKLÄRUNG		Grunderwerb									
Kataster											
	Flurstücksgrenze		zu erwerbende Fläche								
	Flurgrenze		vorübergehend in Anspruch zu nehmende Fläche								
	Gemarkungsgrenze		dauernd zu belastende Fläche								
	Kreisgrenze										
	Landes-/Bundesgrenze	<table border="1" data-bbox="3812 182 4219 225"> <tr> <td>16</td> <td>3900/2</td> <td>3.854 m²</td> <td>Flur/Flurstück/Größe des Flurstückes</td> </tr> <tr> <td>19/2</td> <td></td> <td>1.300/1</td> <td>167 m²</td> </tr> </table>	16	3900/2	3.854 m²	Flur/Flurstück/Größe des Flurstückes	19/2		1.300/1	167 m²	lfd. Nr. im GE-Verzeichnis/Größe der Teilfläche
16	3900/2	3.854 m²	Flur/Flurstück/Größe des Flurstückes								
19/2		1.300/1	167 m²								
	Flurstücksnummer		1 Grunderwerbsplan								
	Flurnummer		300 lfd.Nr.des betroffenen Flurstückes								
	Gewinnbezeichnung		1 Teilfläche eines Flurstückes								
	Gemarkung		Eigentum Gemeinde Morbach/Kleinich/Hochscheid/Horbruch/Hirschfeld								
	Gebäude		Eigentum Landkreis Bernkastel-Wittlich								
			Eigentum Land Rheinland-Pfalz								
			Eigentum Bundesrepublik Deutschland								
Planung											
	Achse										

c			
b			
a			
Nr.	Art der Änderung	Datum	Name

Entwurfsbearbeitung:	Projekt-Nr.: 01110501
BARD+SAUTHER GMBH BERATENDE INGENIEURE	
Europapark 13 55113 Saarbrücken Tel.: 0681/926 50-0 Fax: 0681/926 50-28 www.bs-bi.de	
bearbeitet:	05/2019 Engel
gezeichnet:	05/2019 Engel
geprüft:	05/2019 <i>Jed.</i>

Entwurfsbearbeitung:	Landesbetrieb Mobilität Bad Kreuznach Eberhard-Anheuser- Straße 4 55543 Bad Kreuznach Tel.: 0671/804-0 Fax: 0671/804-2000
bearbeitet:	August 2016 M. Jammers
gezeichnet:	August 2016 M. Jammers
geprüft:	22.07.2019 D. Becker

FESTSTELLUNGSENTWURF

Straßenbauverwaltung:	Unterlage: 10.1 Blatt-Nr.: 6
	Grunderwerbsplan
PROJIS-Nr.:	SAP-Nr.: A.13-12-0021.01 Maßstab: 1 : 5000

**B 50 neu, Vierstreifiger Ausbau
zwischen Bhf. Zolleiche und Dienststellengrenze**

von Bau-km 96+353,564 bis Bau-km 100+981,322

von NK: 6108 045 nach NK: 6009 018

aufgestellt:
Bad Kreuznach, den 09.08.2019

.....
gez. Wagner
stv. Dienststellenleiter

Y 32373301.069
X 5521905.387

Y 32371883.579
X 5524655.539