

Höhenplan B 50 neu Station 97+340.000 - 98+380.000 (Achse 73)

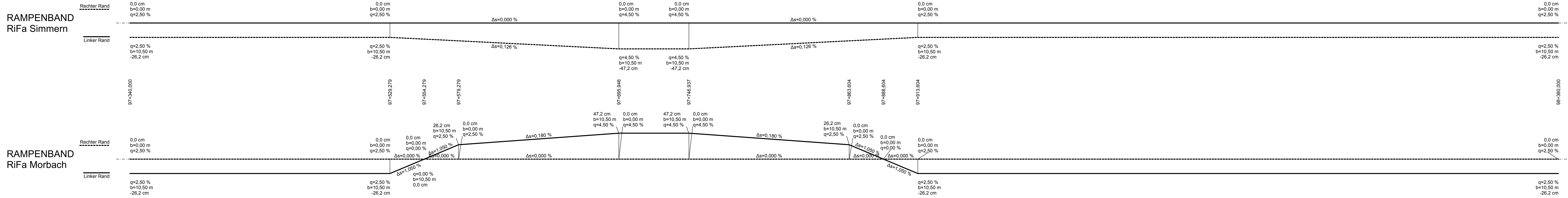

Zeichenerklärung

	Gradierensymbol		Tiefenmessung mit Angabe der Einbaugänge 4 %
	Anfang Ende Wertebereich		Tiefenmessung mit Angabe der Einbaugänge 4 %
	Anfang Ende Wertebereich		Tiefenmessung mit Angabe der Einbaugänge 4 %
	Anfang Ende Wertebereich		Tiefenmessung mit Angabe der Einbaugänge 4 %
	Einschnitt		Damm
	Maße rechts		Verbindungsweg neu Zolleiche - AS Hochscheid
	Maße links		Verbindungsweg neu AS Hochscheid - DSG

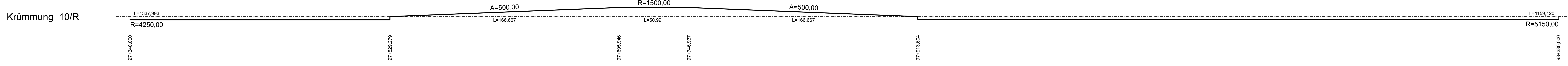
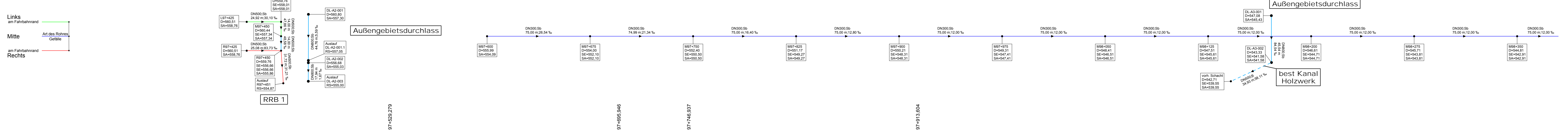
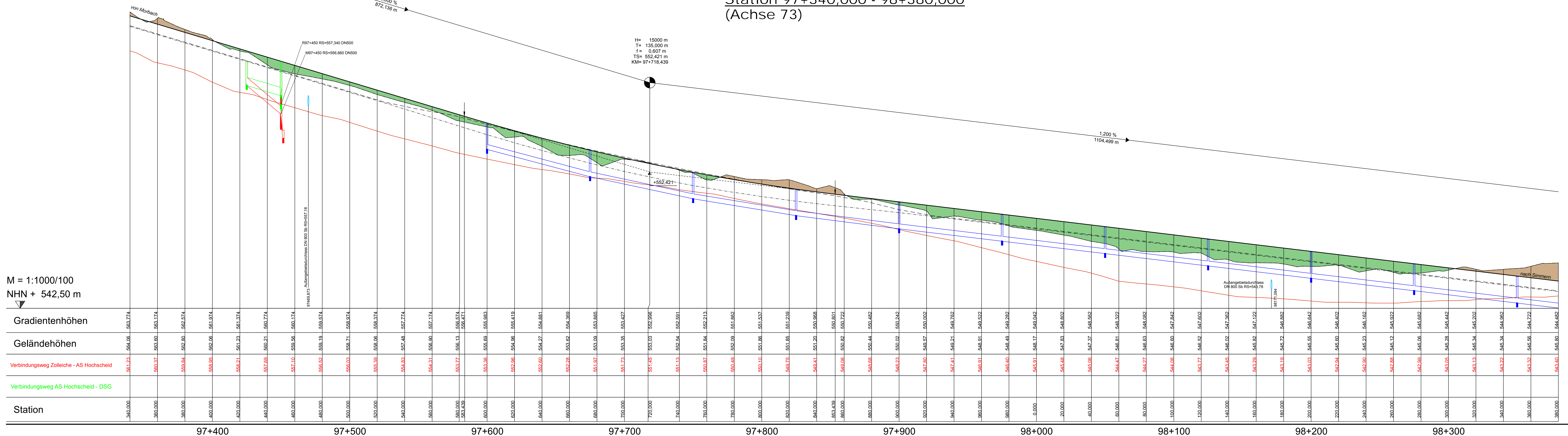
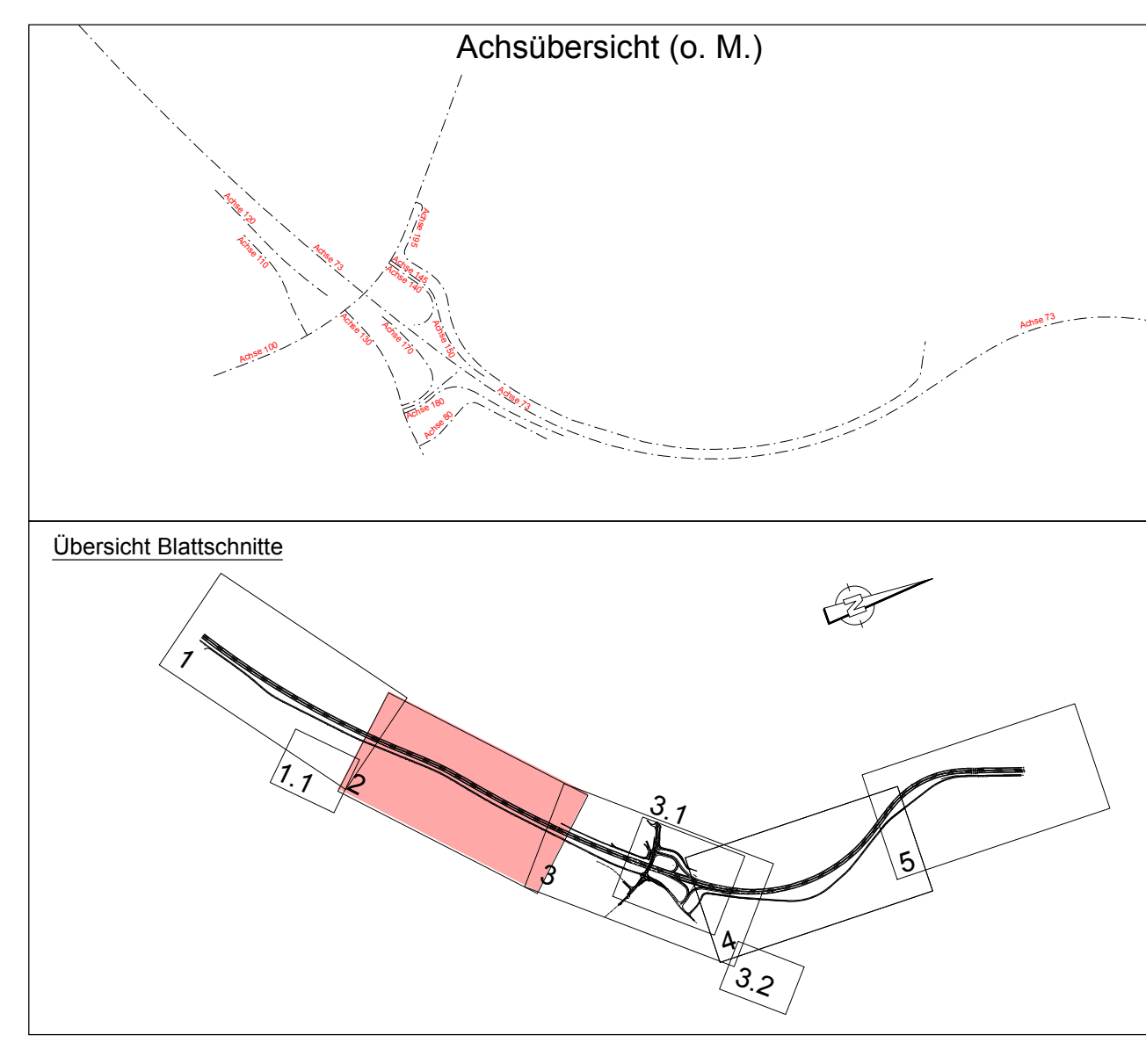

c	b	a	Nr.	Art der Änderung	Datum	Name
1	2	3	4	5		

Entwurfsvorbereitung:	Projekt-Nr.: 01120705			
bearbeitet:	05/2019	Bender	Datum	Name
gezeichnet:	05/2019	Bates	gezeichnet:	
geprüft:	05/2019	722	geprüft:	

Entwurfsvorbereitung:	Landesbetrieb Mobilität			
bearbeitet:	22.07.2019	D. Becker	Datum	Name
gezeichnet:			gezeichnet:	
geprüft:			geprüft:	

FESTSTELLUNGSENTWURF

Strassenbauverwaltung:

Unterlage: 6.1 Blatt-Nr.: 2
Höhenplan B 50n

PROJUS-Nr.: SAP-Nr.: A.13.12-0021.01 Maßstab: 1:1.000/100

B 50 neu, Vierstreifiger Ausbau zwischen Bhf. Zolleiche und Dienststellengrenze

von Bau-km 96+353,564 bis Bau-km 100+981,322
von Bau-km 96+108,645 nach Bau-km 98+009,018

aufgestellt: Bad Kreuznach, den 09.08.2019

gez. Wagner
stv. Dienststellenleiter