

- Achse 107 - Rampe 4 - B 47 neu / Äußerer Ring Fahrtrichtung Worms -

Bauwerk Nr. 6
 Unterführung der B 47neu
 Bau-km 1+953,26 (Achse 21)
 Kreuzungswinkel 100,000 Gon
 Lw = 36,00 m ; Lh > 4,70 m
 Kh = 1,50 m ; Br.z.d. Geländem 11,60 m

H = 4400.000 m
 T = 10.963 m
 f = 0.014 m
 km = 0+232.843
 h TS = 118.941 m

H = 800.000 m
 T = 27.995 m
 f = 0.490 m
 km = 0+306.721
 h TS = 118.202 m

H = 3000.000 m
 T = 14.983 m
 f = 0.037 m
 km = 0+365.332
 h TS = 121.718 m

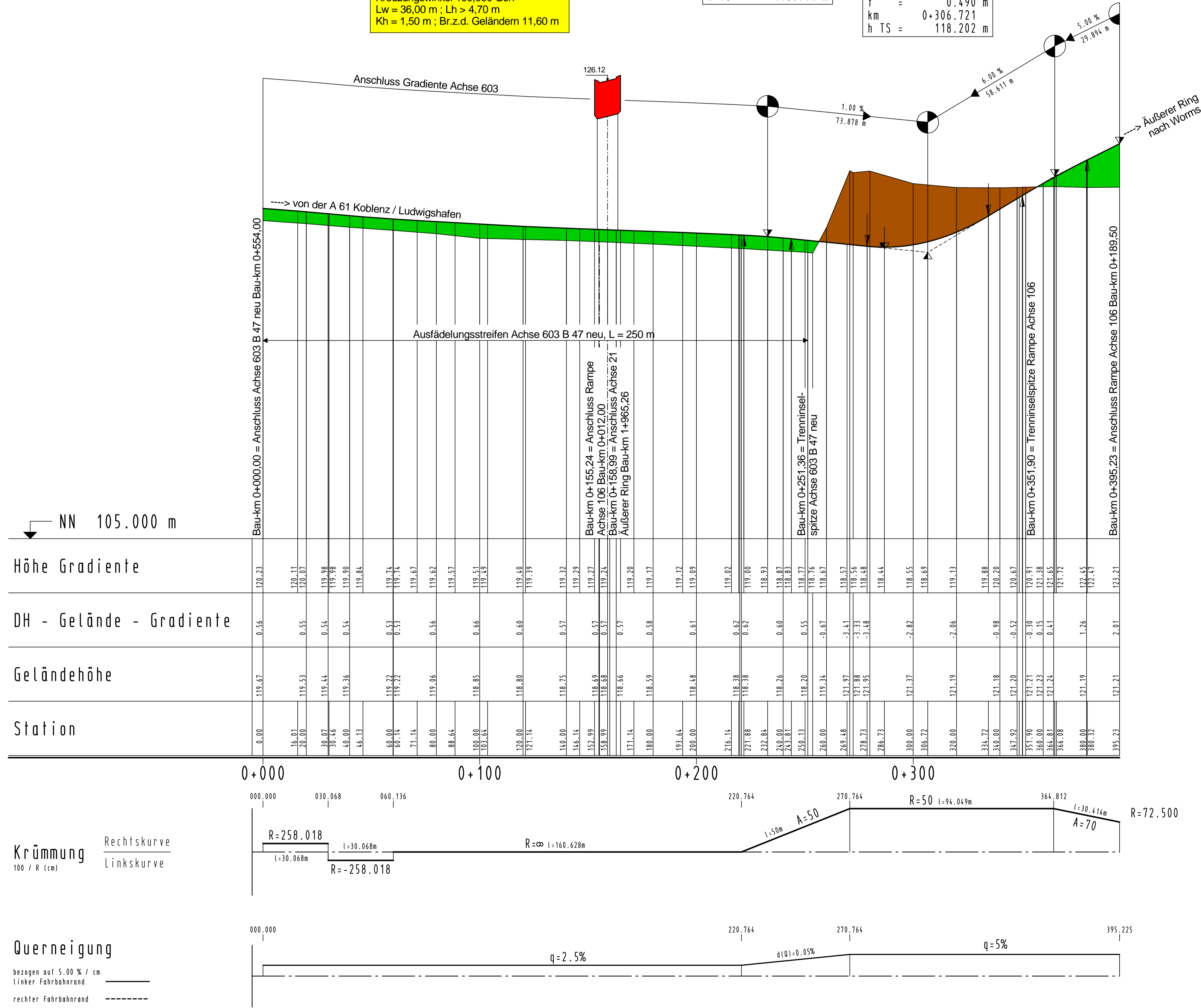

INDEX	ART DER ÄNDERUNG	DATUM	ZEICHEN

Stadt Worms
 Bereich 6 - Planen und Bauen
 Abt. 6.6 Verkehrswegebau
 Marktplatz 2
 67547 Worms

Straße: Äußerer Ring
 Nächster Ort: Leiselheim / Pfiffelheim

von NK	nach NK	von Station	bis Station	Unterlage:	8
6315 062	6315 051			Blatt Nr.:	11
				Reg. Nr.:	

von Bau-km: 0+000,00	bis Bau-km: 2+000,00	Datum	geprüft
PLANFESTSTELLUNG Neubau des Äußeren Ringes in Worms zwischen der Nievergoldstraße (K 1) und der Bundesstraße B 47 neu		Höhenplan, Achse 107 Rampe 4 Maßstab: 1:1000/100	

Aufgestellt: Stadtverwaltung Worms

Worms, den 04.06.2013 gez. i. A. Ruckpaul

Festgestellt
 Gemäß Kapitel A, Nr. I. des
 Planfeststellungsbeschlusses vom
 01. August 2024, Az.: 02.4-1816-PF/39
 Landesbetrieb Mobilität Rheinland-Pfalz
 - Planfeststellungsbehörde -

In Vertretung
 gez.
 (Dr. Markus Rieder)
 Leiter der Planfeststellungsbehörde