

# - Achse 21 - Äußerer Ring -

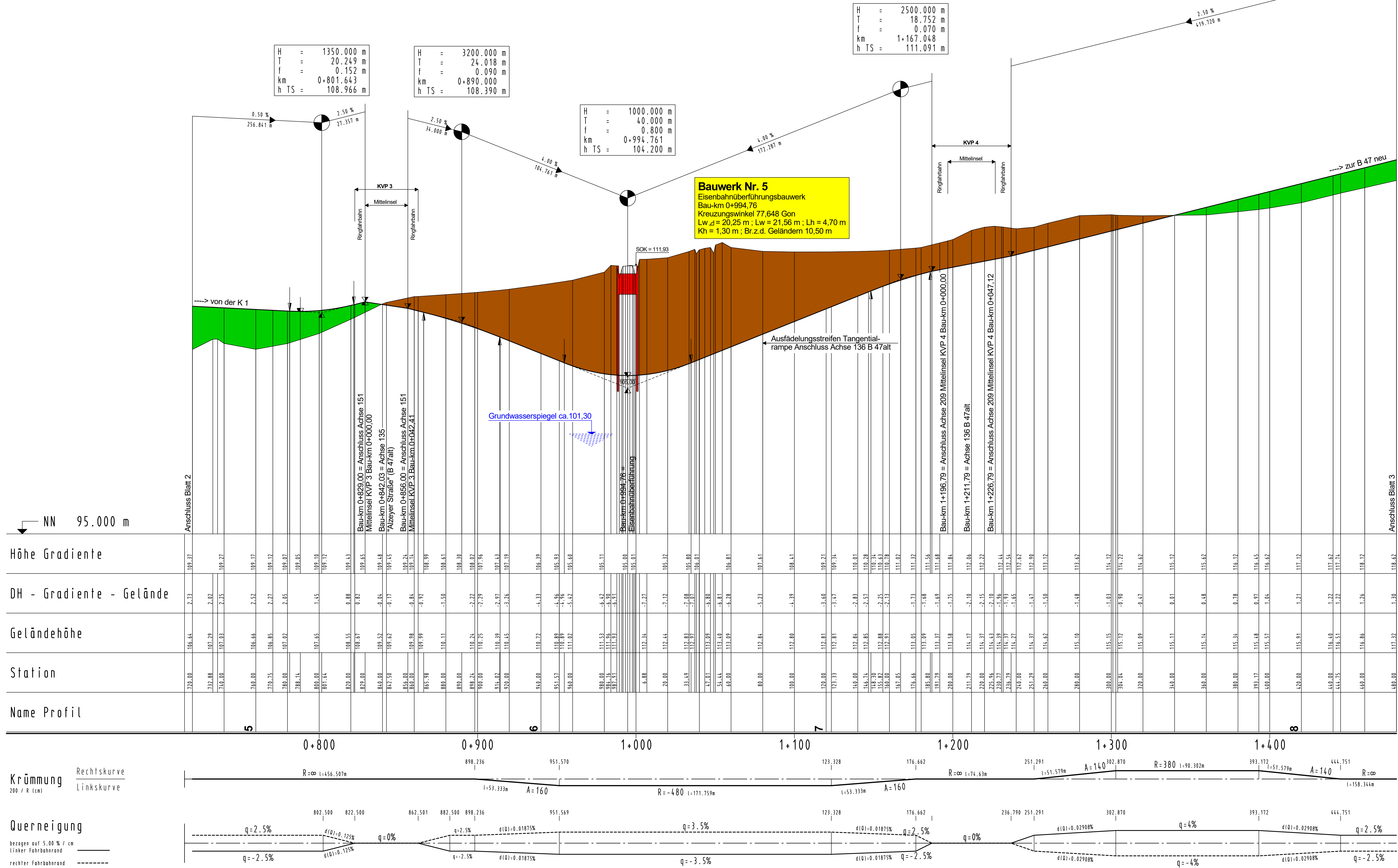

**Stadt Worms**  
 Bereich 6 - Planen und Bauen  
 Abt. 6.6 Verkehrswegebau  
 Marktplatz 2  
 67547 Worms

Straße: Äußerer Ring		Nächster Ort: Laiselheim / Pfiffelgheim	
von NK	nach NK	von Station	bis Station
6315 062	6315 051		
Unterlage: 8			
Blatt Nr.: 2.1			
Reg. Nr.:			

von Bau-km: 0+000,00	bis Bau-km: 2+000,00	Datum	geprüft
Strassenplanung			
Landschaftpflege			
Immoesschutz			

**PLANFESTSTELLUNG - Deckblatt**  
 Neubau des Äußeren Ringes in Worms  
 zwischen der Nievergoldstraße (K 1)  
 und der Bundesstraße B 47 neu

Höhenplan, Achse 21 Äußerer Ring  
 Maßstab: 1:1000/100

Aufgestellt: Stadtverwaltung Worms

Worms, den 10.03.2023 gez. i. A. Böttner

**Festgestellt**  
 Gemäß Kapitel A, Nr. 1. des  
 Planfeststellungsbeschlusses vom  
 01. August 2024, Az.: 02-4-1816-PF/39  
 Landesbetrieb Mobilität Rheinland-Pfalz  
 - Planfeststellungsbehörde

In Vertretung  
 gez.  
 (Dr. Markus Rieder)  
 Leiter der Planfeststellungsbehörde

