

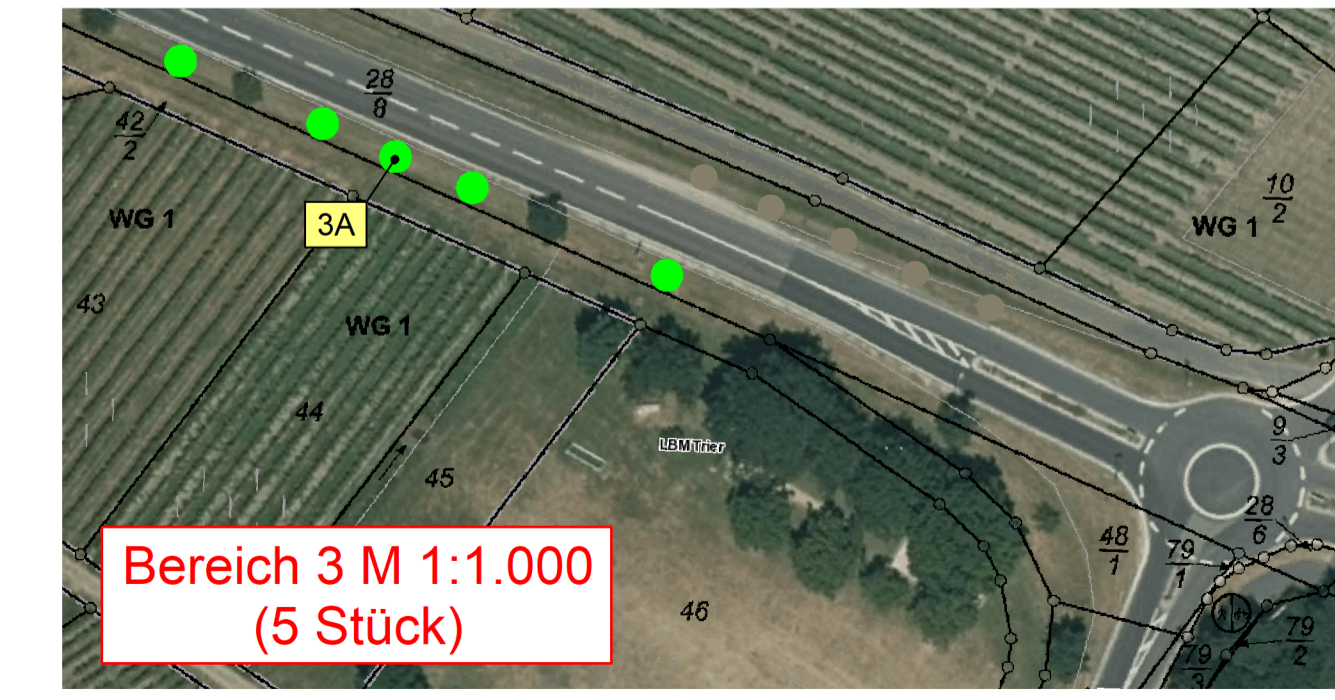

Zusätzliche Baumpflanzung
(35 Stück)

- LEGENDE: Maßnahmen**
- Einzelbaumpflanzung
 - Maßnahmennummer und Beschreibung:
 - 3A Pflanzung von Alleebäumen

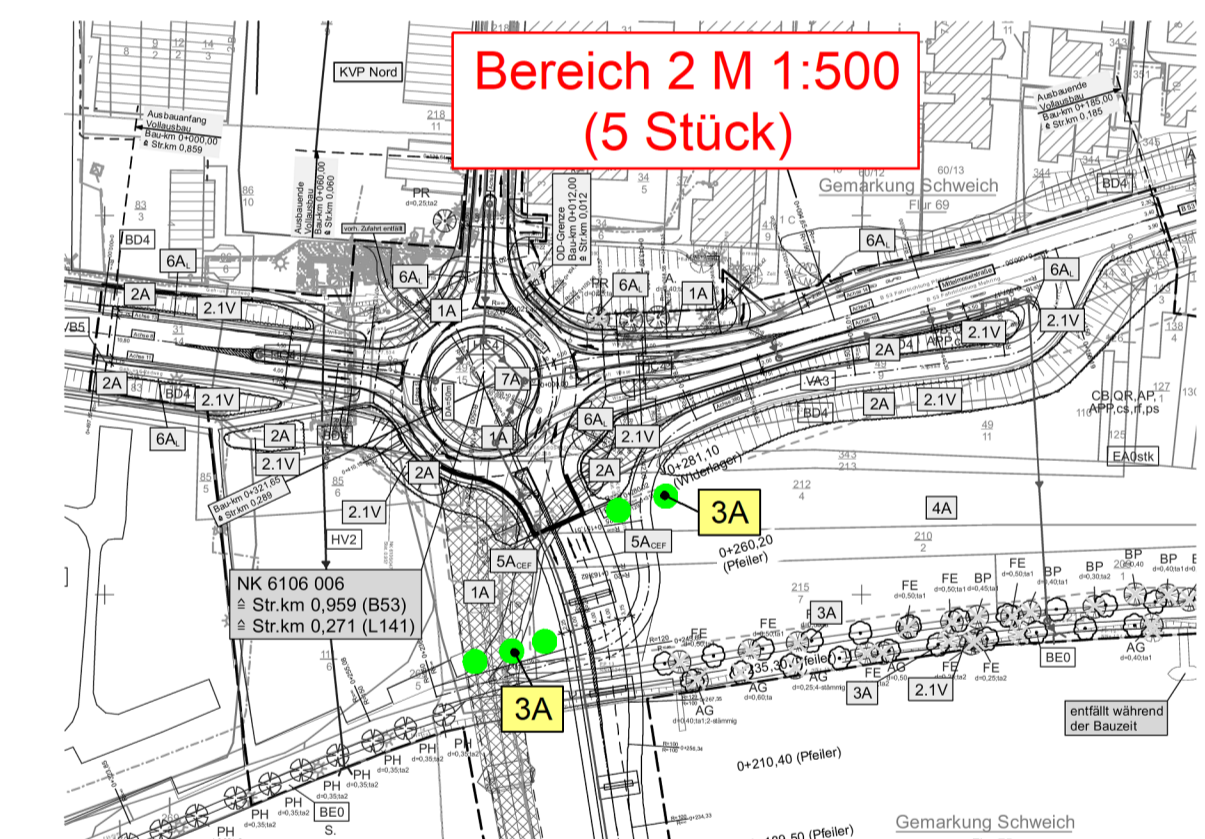
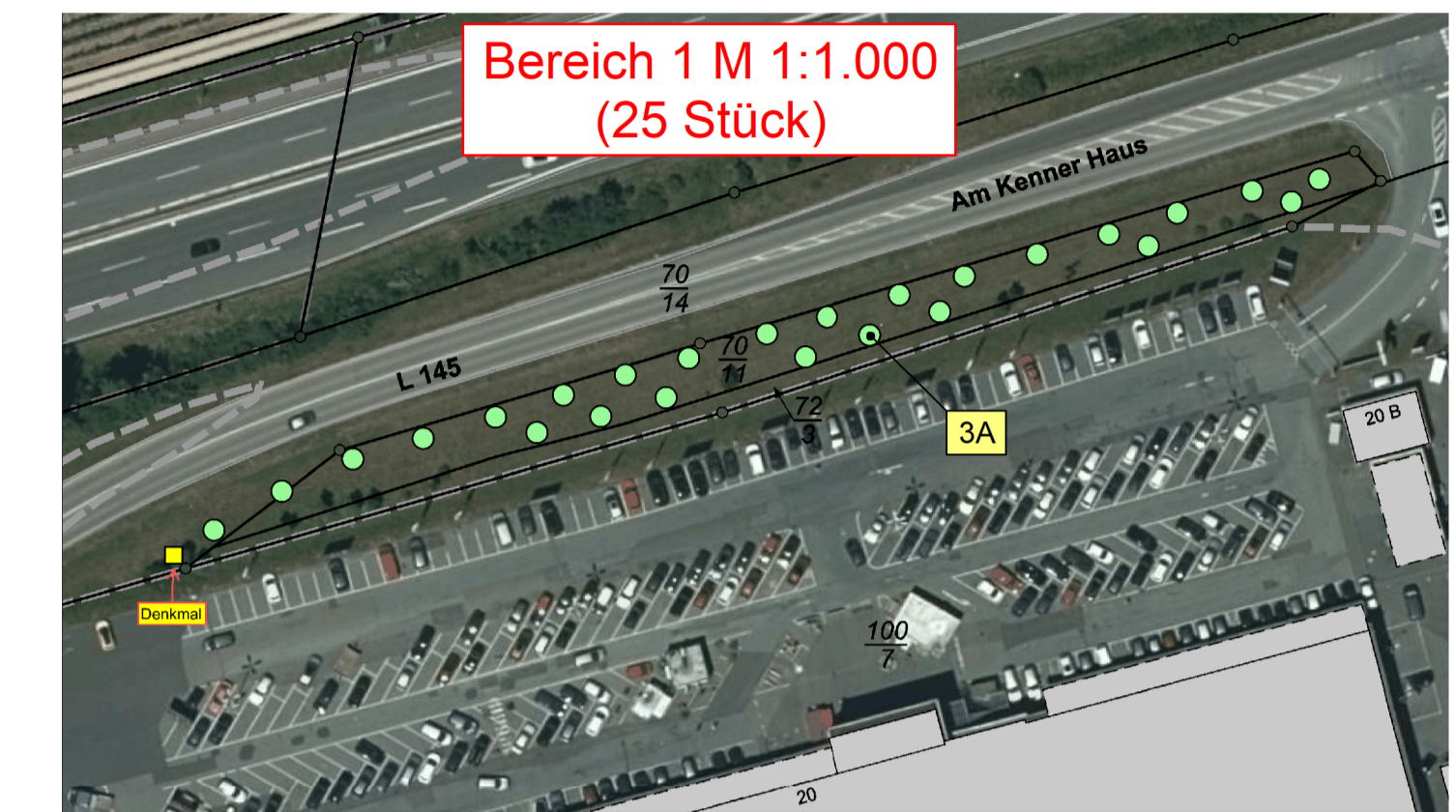

Entwurfsbearbeitung: Königsbahnstraße 5 66538 Neunkirchen Tel.: 06821-9062-0 Fax: 06821-9062-62 Internet: www.ing-kohns.de E-Mail: plan@ing-kohns.de	INGENIEURGRUPPE KOHNS PLAN <small>LANDSCAPE ARCHITECTURE</small>	Projekt-Nr.: Z-5964	Datum	Zeichen
		bearbeitet:	Oktober 2023	Dr. P. Heid
		gezeichnet:	Oktober 2023	S. Valentin
		geprüft:	Oktober 2023	G. Kohns

DECKBLATT PLANFESTSTELLUNG

Rheinland-Pfalz
Landesbetrieb Mobilität
Trier
Dasbachstraße 15c 54292 Trier
Tel: 0651/9796-0 Fax: 0651/9796-1480

LBM

L 141		
Ersatzneubau Moselbrücke Schweich		
Unterlage:	9,0 A	
Blatt Nr.:	1	
Maßnahmen Nr.:	A.22-11-0042.01.100100	
	Datum	Name
bearbeitet		
gezeichnet	12.12.2023	J. Scheibe
geprüft		
Deckbl. Übersichts-LP Maßn.plan M 1:10000		
von NK: 6106 005 nach NK: 6106 006		

Entwurfsprüfung:	LBM Trier	Datum	Name
Straßenplanung:		18.12.2023	Marc Kuhn
Landespflege:			
Immissionsschutz:			
Nr.	Art der Änderung	Datum	Name
1	zusätzliche Baumstandorte		
2			
3			
4			

aufgestellt:	gez. Bartnick
Trier, den 18.12.2023	
Datum Vermessung:	08/2016
Datum Luftbild:	12/2019
Datengrundlage Geobasisdaten:	©LBM/GeoBasis-DE/BKG/LeVermGeoRP2017, dl-defby-2.0