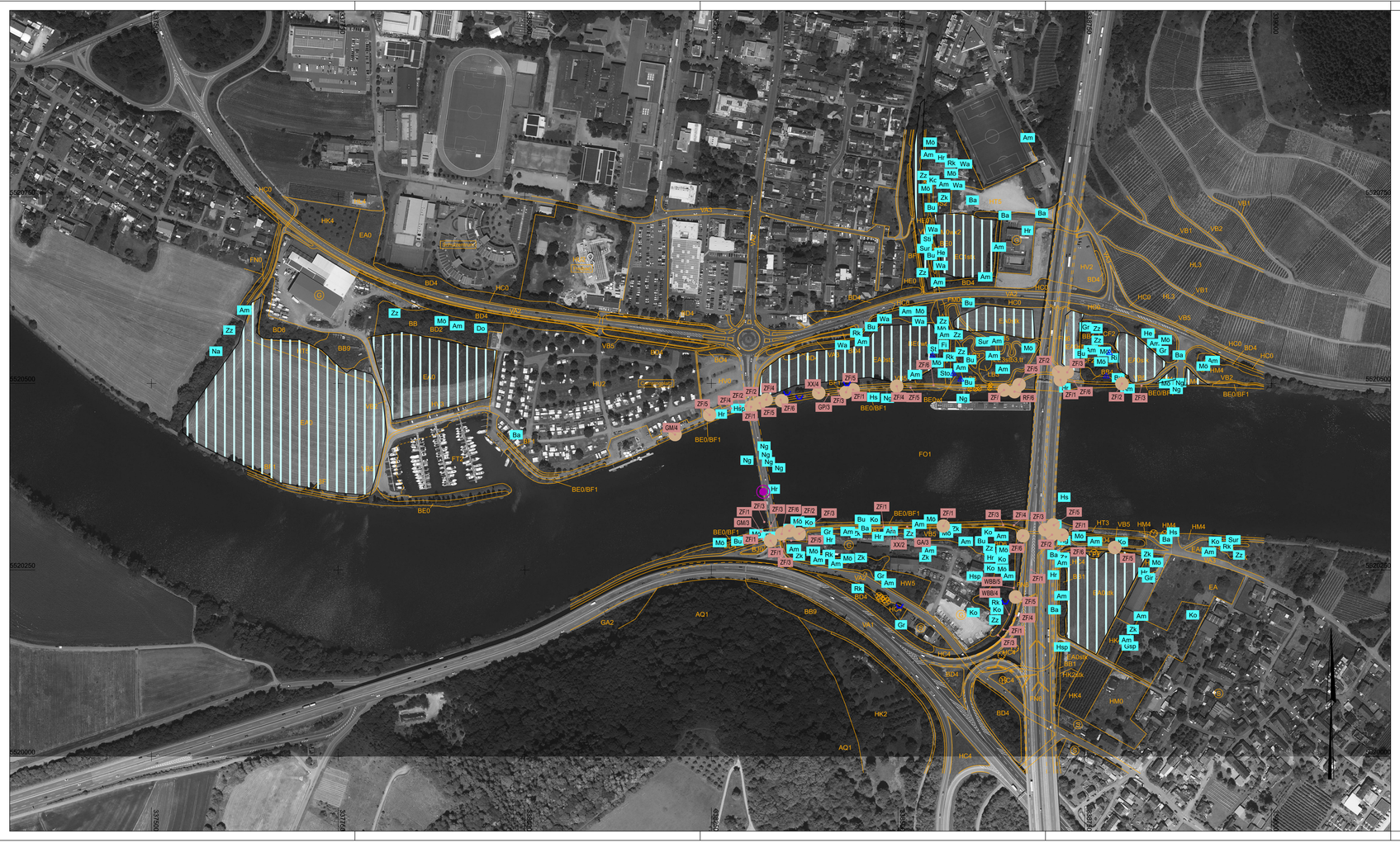

LEGENDE:

Planungsrelevante Arten/Lebensstätten

Fledermäuse:

- Art1 — Detektormachweis/Begehung
- jagende Tiere
- Batcorderstandort

Artenliste: Fledermäuse

ZF	Zwergfledermaus
RF	Rauhautfledermaus
GA	Großer Abendsegler
GM	Gattung Myotis
WBB	Wasser-, Bart- od. Bechsteinfledermaus
GP	Gattung Plecotus
XX	unbestimmte Art

Datum der Begehung

1 - 09.06.2016	4 - 30.07.2016
2 - 22.06.2016	5 - 06.09.2016
3 - 08.07.2016	6 - 22.09.2016

Vögel:

- Art — Reviermittelpunkt
- Nahrungssuche (flächig)
- Vogelnest
- Höhlenbaum

Artenliste: Vögel

Am	Amsel	Turdus merula
Ba	Bachstelze	Motacilla alba
Bu	Buchfink	Fringilla coelebs
Fi	Fitis	Phylloscopus trochilus
Gir	Girlitz	Serinus serinus
Gsp	Grünspecht	Picus viridis
He	Heckenbraunelle	Prunella modularis
Hr	Hausrotschwanz	Phoenicurus ochruros
Hs	Höckerschwan	Cygnus olor
Hsp	Haussperling	Passer domesticus
Ko	Kohlmeise	Parus major
Mö	Mönchsgrasmücke	Sylvia atricapilla
Na	Nachtigall	Luscinia megarhynchos
Ng	Nilgans	Alopochen aegyptiaca
Ri	Ringeltaube	Columba palumbus
Rk	Rotkehlchen	Erithacus rubecula
St	Star	Sturnus vulgaris
Sti	Stieglitz	Carduelis carduelis
Sto	Stockente	Anas platyrhynchos
Sur	Sumpfrohrsänger	Acrocephalus palustris
Wa	Wacholderdrossel	Turdus pilaris
Zk	Zaunkönig	Troglodytes troglodytes
Zz	Zilpzalp	Phylloscopus collybita
Do	Dorngrasmücke	Sylvia communis

LEGENDE: Biotoptypen

A: Wälder

- AQ1 — Eichen-Hainbuchenmischwald

B: Kleingehölze

- BB1 — Gebüschstreifen, Strauchreihe
- BB4 — Weiden-Auengebüsch
- BB9 — Gebüsche mittlerer Standorte
- BD4 — Böschungshecke
- BD6 — Baumhecke, ebenerdig
- BE0 — Ufergehölz
- BF1 — Baumreihe
- BF2 — Baumgruppe
- BJ0 — Siedlungsgehölz

C: Moore, Sümpfe

- CF2 — Röhrichtbestand hochwüchsiger Arten

E: Grünland

- EA0 — Fettwiese
- EC1 — Nass- und Feuchtwiese
- EE3 — Brachgefallenes Nass- und Feuchtgrünland

F: Gewässer

- FN0 — Bach
- FN0 — Graben
- FN6 — Beton-, Steinrinne
- FO1 — Mittelgebirgsfluss
- FY2 — Sporthafen

G: Gesteinsbiotope

- GA2 — natürlicher Silikatfels

H: Weitere anthropogen bedingte Biotope

- HC0 — Rain, Straßenrand
- HC4 — Verkehrsrasenfläche
- HE0 — Hochwasserdamm
- HK2 — Streuobstwiese
- HK4 — Erwerbsobstanlage
- HL3 — Rebkultur in Steillage
- HL3 — Rebkultur in Steillage
- HM4 — Trittrasen, Rasenplatz, Parkrasen
- HS2 — Kleingartenanlage mit hohen strukturelle Vielfalt
- HT5 — Lagerplatz
- HV1 — Grossplatz mit hohem Versiegelungsgrad
- HV2 — Grossplatz mit geringem Versiegelungsgrad
- HW5 — Brachfläche der Gewerbegebiete

L: Annuellenfluren, Flächenhafte Hochstaudenfluren

- LB2 — Trockene Hochstaudenflur, flächenhaft
- LB3 — Neophytenflur

V: Verkehrswege

- VA1 — Autobahn
- VA2 — Bundes-, Landes-, Kreisstraße
- VA3 — Gemeindestraße
- VB1 — Feldweg, befestigt
- VB2 — Feldweg, unbefestigt
- VB5 — Rad-, Fussweg
- unbefestigte Fläche
- Einzelbaum (gemessen)
- Einzelbaum (nicht gemessen)

Zusatzmerkmale:

- kb — basenreich
- nb3 — nährstoffreich
- ws — wechselnasser
- tr — trockenrissig
- vt — Ufergehölz beidseitig
- wx2 — Bach, Graben weitgehend mit naturnahen Strukturen

1

Entwurfsbearbeitung:	Projekt-Nr.: 5964		
Königsbahnstraße 5 66538 Neunkirchen Tel.: 06821-9062-0 Fax: 06821-9062-62 Internet: www.ing-kohns.de E-Mail: plan@ing-kohns.de		Datum	Zeichen
Ingenieurgruppe KOHNS PLAN Kohns PLAN GmbH	bearbeitet:	September 2020	Dr. P. Heid
	gezeichnet:	September 2020	S. Valentin
	geprüft:	September 2020	G. Kohns

PLANFESTSTELLUNG

RheinlandPfalz

Landesbetrieb Mobilität
Trier
Dasbachstraße 15c 54292 Trier
Tel: 0651/9796-0 Fax: 0651/9796-1480

LBM

L 141

Ersatzneubau
Moselbrücke Schweich

Unterlage:	19.4	
Blatt Nr.:	1	
Maßnahmen Nr.:	A.22-11-0042.01.100100	
	Datum	Name
bearbeitet		
gezeichnet		
geprüft		
Bestandserfassung Avifauna/Fledermäuse M 1:2500		
von NK: 6106 005	nach NK: 6106 006	

Entwurfsprüfung: LBM Trier	Datum	Name
Straßenplanung:	01.03.2021	gez. M. Kuhn
Landespflege:		
Immissionsschutz:		
Nr.: Art der Änderung	Datum	Name
1		
2		
3		
4		

aufgestellt:

gez. i.V. Bartnick

Trier, den 01.03.2021

Datum Vermessung: 08/2016
Datum Luftbild: 12/2019

Datengrundlage Geobasisdaten:
©LBM/GeoBasis-DE/BKG/LVermGeoRP2017, dl-de/by-2-0