

Y 32348490.285
X 5515286.108

Y 32348504.773
X 5515648.258

ZEICHENERKLÄRUNG

Kataster

- Flurstücksgrenze
- Flurgrenze
- Gemarkungsgrenze
- Kreisgrenze
- Landes-/Bundesgrenze

- 461/1 Flurstücksnummer
- Flur 2 Flurnummer
- Aufm Kuhfeld Gewinnbezeichnung
- Gemarkung Kohlhof Gemarkung
- Gebäude

Grunderwerb

- zu erwerbende Fläche für den Straßenbau
- zu erwerbende Fläche für Dritte
- zu erwerbende Fläche für die Landespflege
- vorübergehend in Anspruch zu nehmende Fläche

16	3900/2	3.854 m ²	Flur/Flurstück/Größe des Flurstückes
13001	167 m ²	Ifd. Nr. im GE-Verzeichnis/Größe der Teilfläche	
1 Grunderwerbsplan			
300 Ifd.Nr.des betroffenen Flurstückes			
1 Teilfläche eines Flurstückes			

Planung

- Achse
- Achskleinpunktbeschriftung

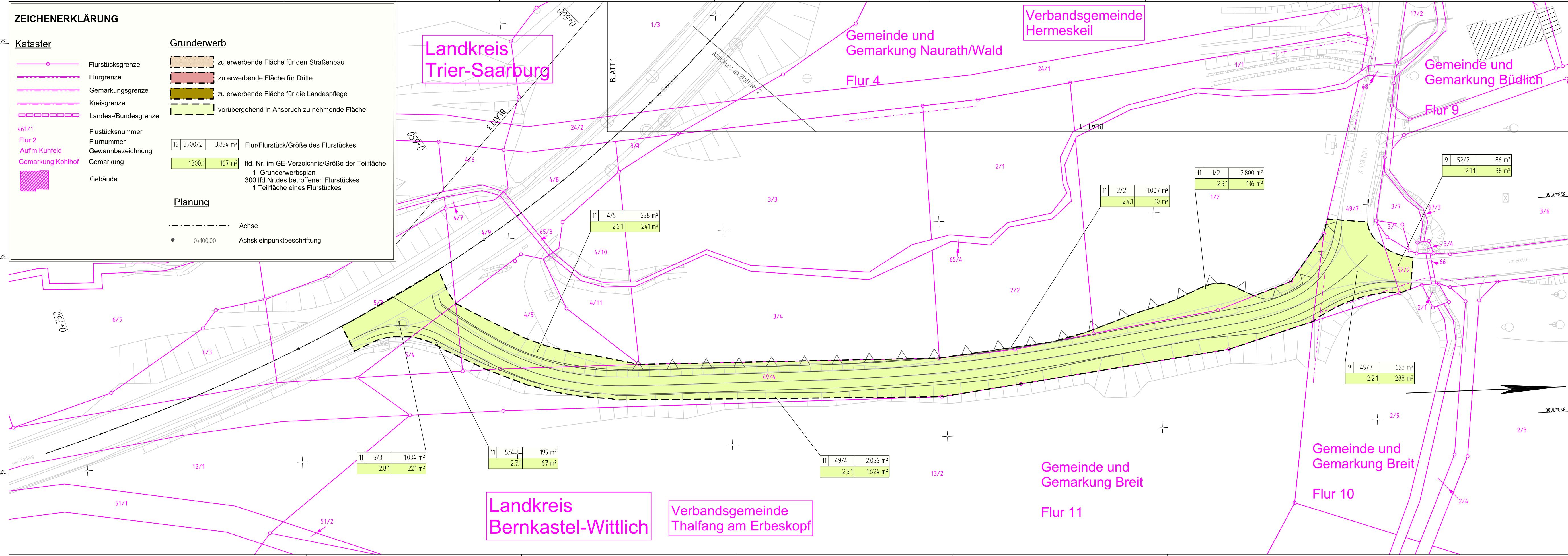

Y 32348618.683
X 5515280.971

Y 32348633.171
X 5515643.121

c			
b			
a			
Nr.	Art der Änderung	Datum	Name

Entwurfsbearbeitung:	Projekt-Nr.: P01091006	
	Datum	Name
bearbeitet:	11/2020	Hoffmann T.
gezeichnet:	11/2020	Hoffmann T.
geprüft:	11/2020	

Entwurfsbearbeitung:	Datum		Name	
	Landesbetrieb Mobilität Trier Dasbachstraße 15c 54292 Trier Tel.: 0651/9796-0 Fax: 0651/9796-1480			
bearbeitet:				
gezeichnet:				
geprüft:	03.12.2020			

FESTSTELLUNGSENTWURF

Straßenbauverwaltung:		Unterlage: 10.1 Blatt-Nr.: 2
		Grunderwerbsplan

PROJIS-Nr.:	SAP-Nr.:	Maßstab: 1:500
-------------	----------	----------------

L 150, L 148, K 138
KP Büdlicherbrück

aufgestellt:
Trier, den 07.12.2020

stv. Dienststellenleiter