

Y 32348268.526
X 5515256.499

Y 32348456.998
X 5515460.096

Landkreis
Bernkastel-Wittlich

Gemeinde und
Gemarkung Büdlich

Flur 9

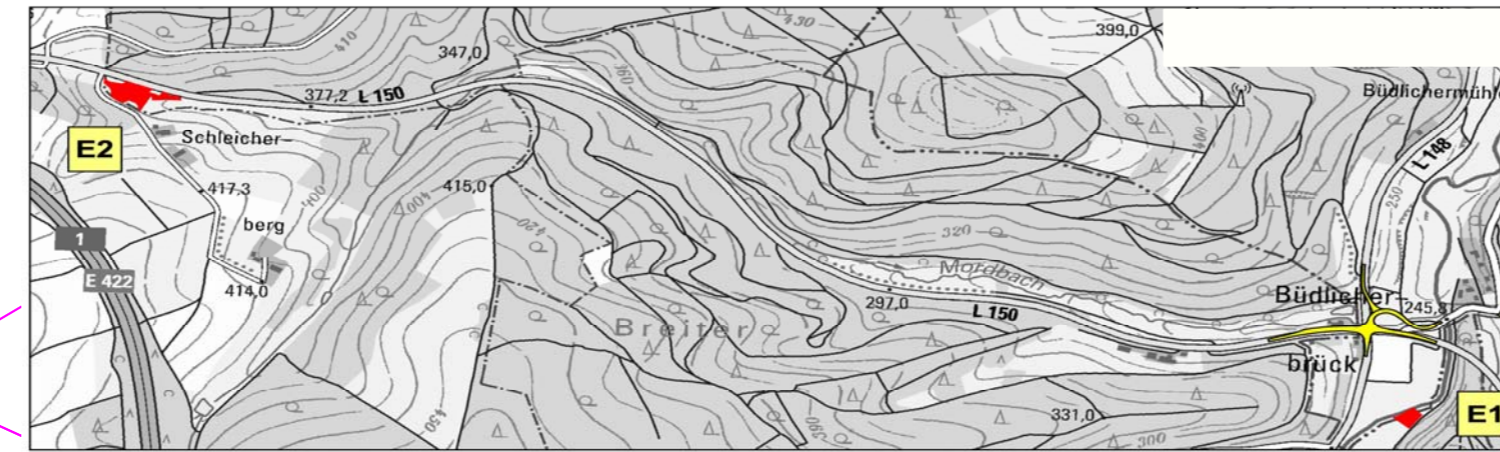

Verbandsgemeinde
Thalfang am Erbeskopf

5

4

42/6

65/3

28/3

25/3

Landkreis
Trier-Saarburg

Verbandsgemeinde
Hermeskeil

Gemeinde und
Gemarkung Naurath/Wald

Flur 4

Y 32348362.807
X 5515169.222

Y 32348551.279
X 5515372.819

c			
b			
a			
Nr.	Art der Änderung	Datum	Name

Entwurfsbearbeitung:		Projekt-Nr.: P01091006	
 BARD+SAUTHER GMBH BERATER INGENIEURE <small>Europapark 10 66113 Saarbrücken Tel.: 0681/926 50-0 Fax: 0681/926 50-29 mail@bs-bi.de www.bs-bi.de</small>	Datum	Name	
	bearbeitet:	11/2020	Hoffmann T.
	gezeichnet:	11/2020	Hoffmann T.
	geprüft:	11/2020	<i>JPD</i>

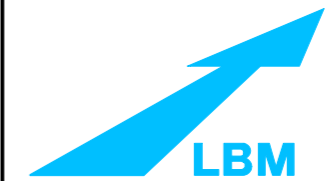
Entwurfsbearbeitung:		Datum		Name	
 Landesbetrieb Mobilität Trier Dasbachstraße 15c 54292 Trier Tel.: 0651/9796-0 Fax: 0651/9796-1480	bearbeitet:				
	gezeichnet:				
	geprüft:	03.12.2020			<i>[Signature]</i>

FESTSTELLUNGSENTWURF

Straßenbauverwaltung:		Unterlage: 10.1 Blatt-Nr.: 3	
		Grunderwerbsplan externe Maßnahme E 1	

PROJIS-Nr.:	SAP-Nr.:	Maßstab: 1:500
-------------	----------	----------------

L 150, L 148, K 138
KP Büdlicherbrück

aufgestellt:
Trier, den 07.12.2020
[Signature]
stv. Dienststellenleiter

ZEICHENERKLÄRUNG

Kataster		Grunderwerb	
	Flurstücksgrenze		zu erwerbende Fläche für den Straßenbau
	Flurgrenze		zu erwerbende Fläche für Dritte
	Gemarkungsgrenze		zu erwerbende Fläche für die Landespflege
	Kreisgrenze		vorübergehend in Anspruch zu nehmende Fläche
	Landes-/Bundesgrenze		
461/1	Flurstücksnummer		1300/1 167 m ² lfd. Nr. im GE-Verzeichnis/Größe der Teilfläche
Flur 2	Flurnummer		300 lfd.Nr.des betroffenen Flurstückes
Aufm Kuhfeld	Gewannbezeichnung		1 Teilfläche eines Flurstückes
Gemarkung Kohlhof	Gemarkung		
	Gebäude		
Planung			
	Achse		
	Achskleinpunktbeschriftung		

4	3	2830 m ²
	311	2830 m ²