

Y 32345406.898
X 5516346.031

Y 32345673.868
X 5516270.533

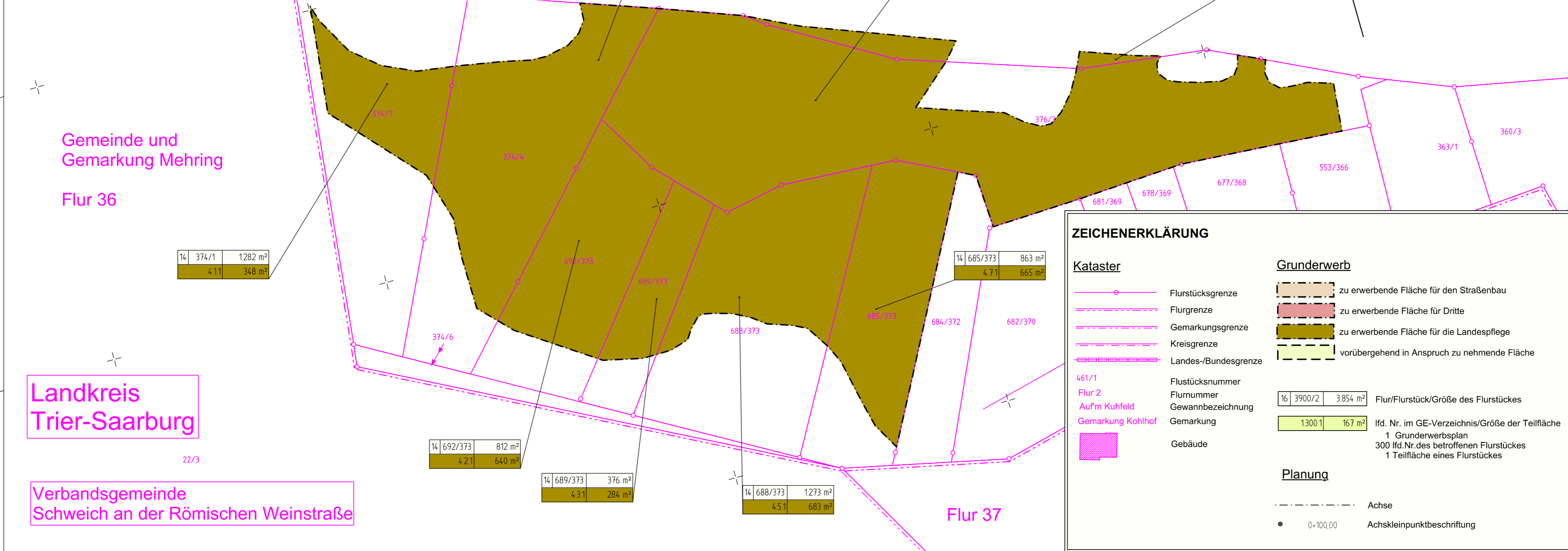
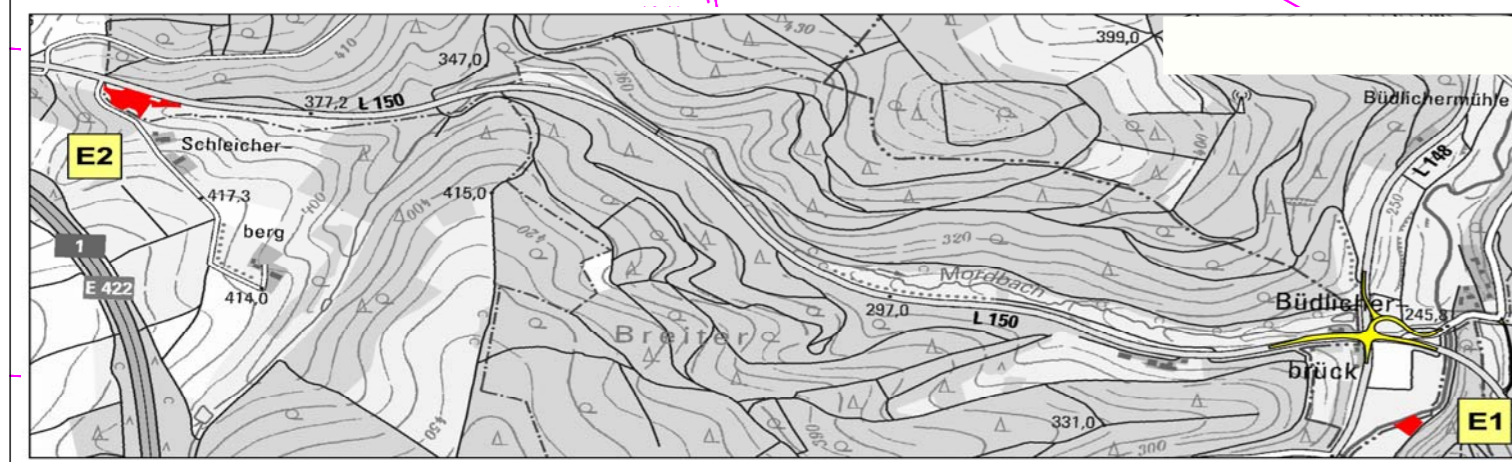

Gemeinde und Gemarkung Mehring
Flur 36

Landkreis Trier-Saarburg

Verbandsgemeinde Schweich an der Römischen Weinstraße

Gemeinde und Gemarkung Detzem
Flur 14

Flur 37

ZEICHENERKLÄRUNG

Kataster		Grunderwerb	
Flurstücksgrenze		zu erwerbende Fläche für den Straßenbau	
Flurgrenze		zu erwerbende Fläche für Dritte	
Gemarkungsgrenze		zu erwerbende Fläche für die Landespflege	
Kreisgrenze		vorübergehend in Anspruch zu nehmende Fläche	
Landes-/Bundesgrenze			
461/1 Flurstücksnummer			
Flur 2 Flurnummer			
Aufm Kuhfeld Gewinnbezeichnung			
Gemarkung Kohlhof			
Gebäude			

	Flur/Flurstück/Größe des Flurstückes	16 3900/2 3 854 m ²
	lfd. Nr. im GE-Verzeichnis/Größe der Teilfläche	13001 167 m ²
	1 Grunderwerbsplan	
	300 lfd.Nr.des betroffenen Flurstückes	
	1 Teilfläche eines Flurstückes	

	Achse
	Achskleinpunktbeschriftung

c			
b			
a			
Nr.	Art der Änderung	Datum	Name

Entwurfsbearbeitung:		Projekt-Nr.: P01091006	
	BARD+SAUTHER GMBH BERATENDE INGENIEURE Europaplatz 10 66113 Saarbrücken Tel.: 0681/926 50-0 Fax: 0681/926 50-29 mailto:bs-bi.de www.bs-bi.de	Datum	Name
bearbeitet:	11/2020	11/2020	Hoffmann T.
gezeichnet:	11/2020	11/2020	Hoffmann T.
geprüft:	11/2020		<i>J.H.</i>

Entwurfsbearbeitung:		Datum		Name	
	Landesbetrieb Mobilität Trier Dasbachstraße 15c 54292 Trier Tel.: 0651/9796-0 Fax: 0651/9796-1480				
bearbeitet:					
gezeichnet:					
geprüft:	03.12.2020				<i>[Signature]</i>

FESTSTELLUNGSENTWURF

Straßenbauverwaltung:		Unterlage: 10.1 Blatt-Nr.: 4	
		Grunderwerbsplan externe Massnahme E2	

PROJIS-Nr.:	SAP-Nr.:	Maßstab:	1:500
-------------	----------	----------	-------

L 150, L 148, K 138
KP Büdlicherbrück

aufgestellt:
Trier, den 07.12.2020
[Signature]
stv. Dienststellenleiter

Y 32345371.936
X 5516222.403

Y 32345638.906
X 5516146.905