

Lageplan Nr. 2
M 1:1.000

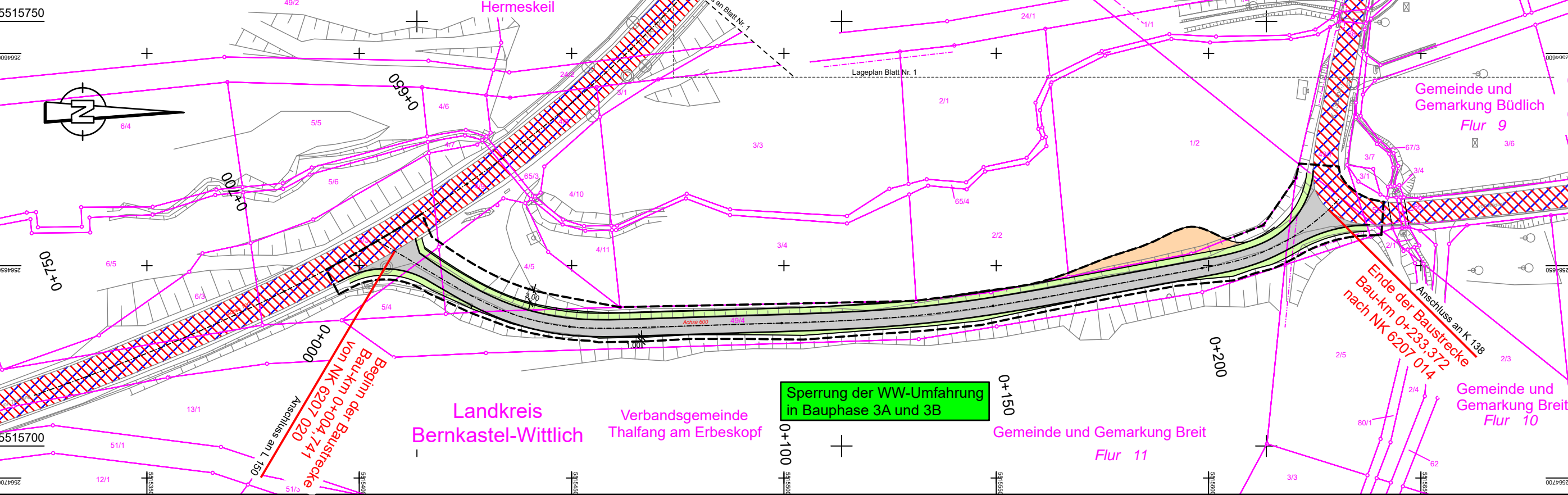

Legende:

	Bauphase 3A		Verkehrsführung BPH 3A
	Bauphase 3B		Verkehrsführung BPH 3B
			Signalsteuerung

Bauablaufplanung:
- Um- und Ausbau Südabschnitt

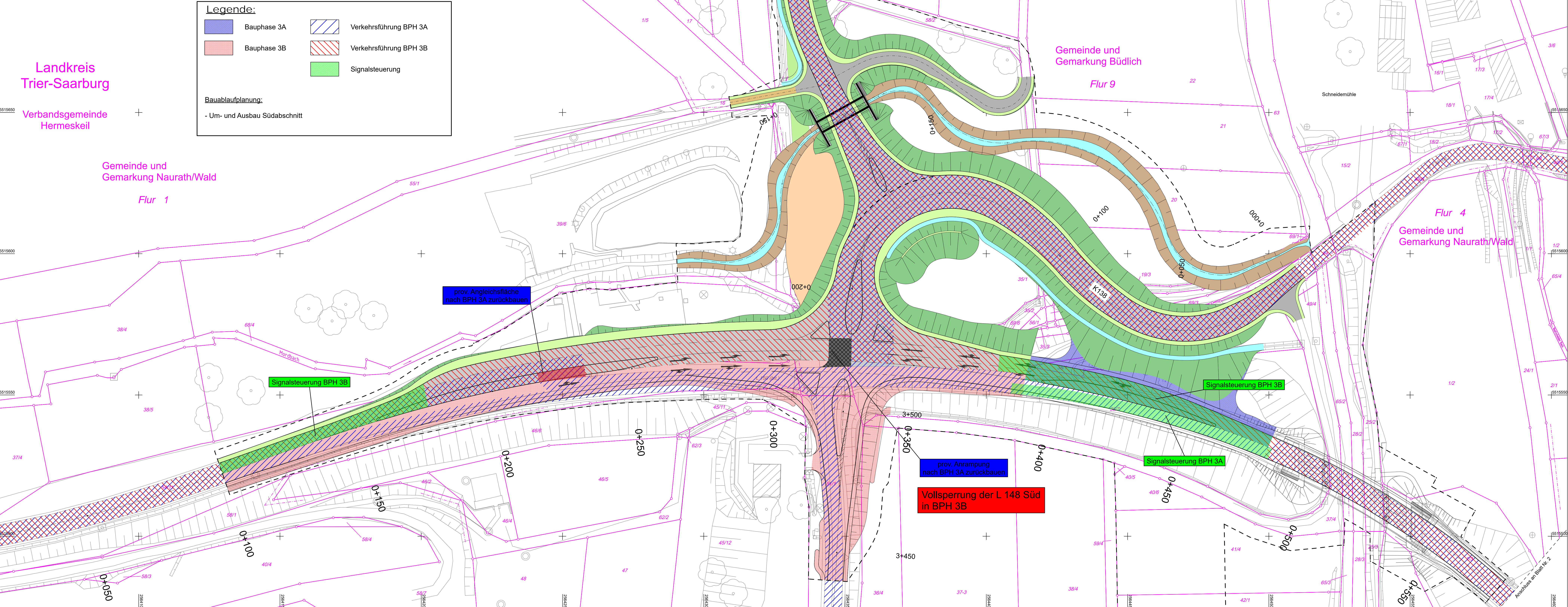

c			
b			
a			
Nr.	Art der Änderung	Datum	Name

NACHRICHTLICHE DARSTELLUNG

 BARD+BAUTHER GMBH BERATUNGS- UND INGENIEURFÜR VERKEHRSSYSTEME Europapark 1 66133 Saarbrücken Tel.: 0631/9796-0 Fax: 0631/9796-1480	Projekt-Nr.: P01091006	Datum	Name
	bearbeitet:	11/2020	Willms
	gezeichnet:	11/2020	Willms
	geprüft:	11/2020	J. Willms

 Landesbetrieb Mobilität Trier Dasbachstraße 15c 54292 Trier Tel.: 0651/9796-0 Fax: 0651/9796-1480	Projekt-Nr.: P01091006	Datum	Name
	bearbeitet:	16.11.2020	J. Willms
	gezeichnet:		
	geprüft:	16.11.2020	J. Willms

FESTSTELLUNGSENTWURF

Straßenbauverwaltung: 	Unterlage: 16 Blatt-Nr.: 3
PROJIS-Nr.:	SAP-Nr.:
Maßstab: 1:500	
L 150, L 148, K 138 KP Büdlicherbrück	
aufgestellt: Trier, den 17.11.2020	
stv. Dienststellenleiter	