

Lageplan Nr. 2
M 1:1.000

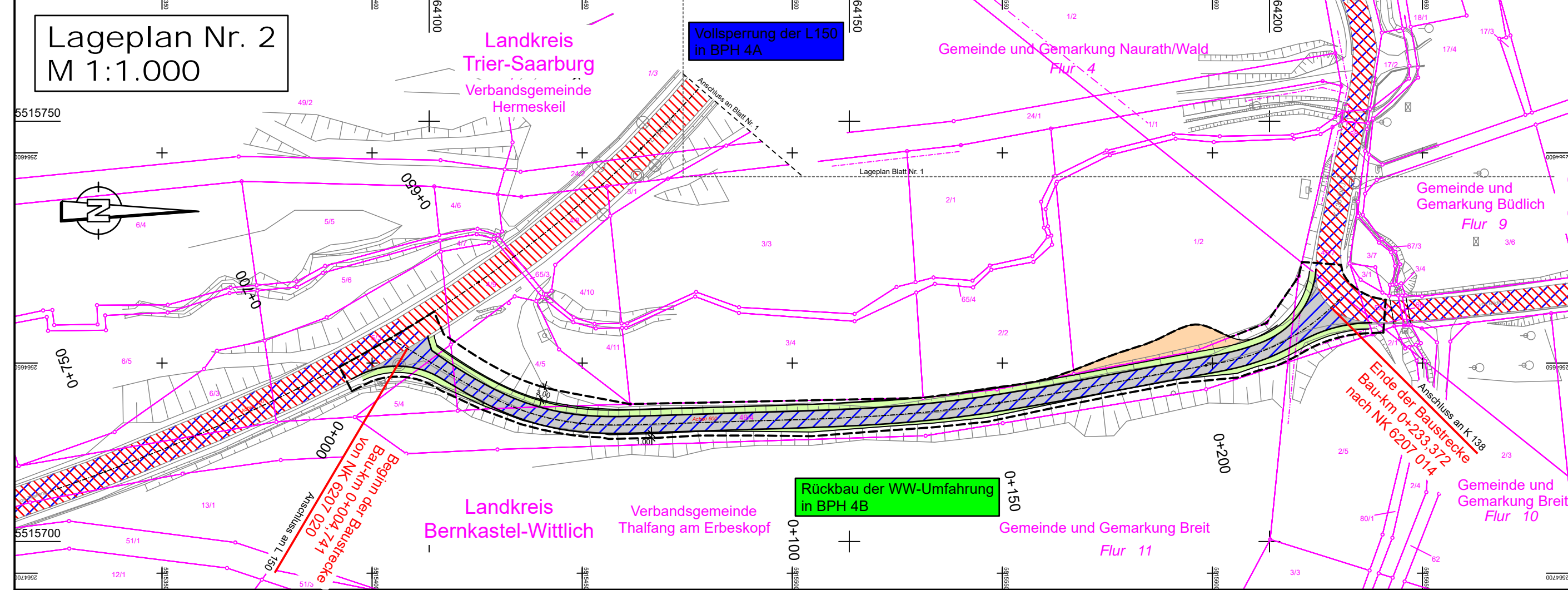

Legende:

	Bauphase 4A		Verkehrsführung BPH 4A
	Bauphase 4B		Verkehrsführung BPH 4B

Baublaufplanung:

- Bau des Brückenbauwerkes über die Kleine Drohn (Vollsperrung für LKW, zweite Aktivierung der Umfahrung lediglich für PKW und kleine Busse im Linierverkehr)
- Deckensanierung Restfläche L 150 Richtung AS Mehring
- Um- und Ausbau der Übergangsbereiche zum Bauwerk
- Freigabe L 150 und Rückbau der Wirtschaftswegeumfahrung

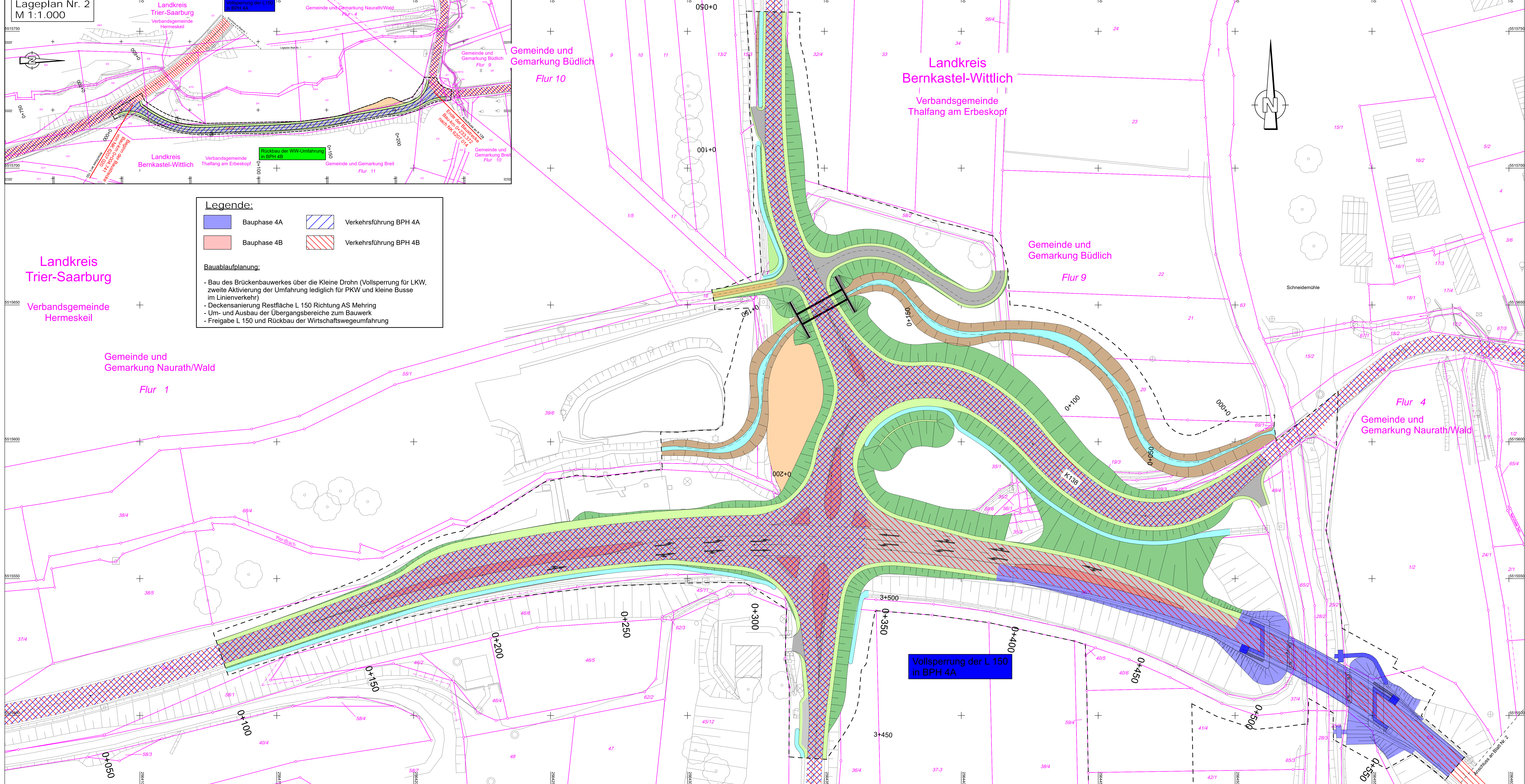

c			
b			
a			
Nr.	Art der Änderung	Datum	Name

NACHRICHTLICHE DARSTELLUNG

 BERATUNGS- UND INGENIEURFIRMEN 6613 Saarbrücken Tel. 0631/203 50-0 Fax 0631/203 50-20 www.bb-ba.de	Projekt-Nr.: P01091006	Datum	Name
	bearbeitet:	11/2020	Willms
	gezeichnet:	11/2020	Willms
	geprüft:	11/2020	J. Willms

 Landesbetrieb Mobilität Trier Dasbachstraße 15c 54292 Trier Tel.: 0651/9796-0 Fax: 0651/9796-1480	Projekt-Nr.: P01091006	Datum	Name
	bearbeitet:	16.11.2020	J. Willms
	gezeichnet:	16.11.2020	J. Willms
	geprüft:	16.11.2020	J. Willms

FESTSTELLUNGSENTWURF

Straßenbauverwaltung: 	Unterlage: 16 Blatt-Nr.: 4 Bauphasenplan BPH4	
PROJIS-Nr.:	SAP-Nr.:	Maßstab: 1:500
L 150, L 148, K 138 KP Büdlicherbrück		
aufgestellt: Trier, den 17.11.2020		
 stv. Dienststellenleiter		

R:\C:\Bau\150\Bauwerk\150\BPH4\150\BPH4.dwg 02.11.20 16:00