

**E2** Wiederaufnahme der Pflege von brachgefallenen Magerwiesen sowie Nass- und Feuchtgrünland, Entfernen vorh. Nadelgehölze.

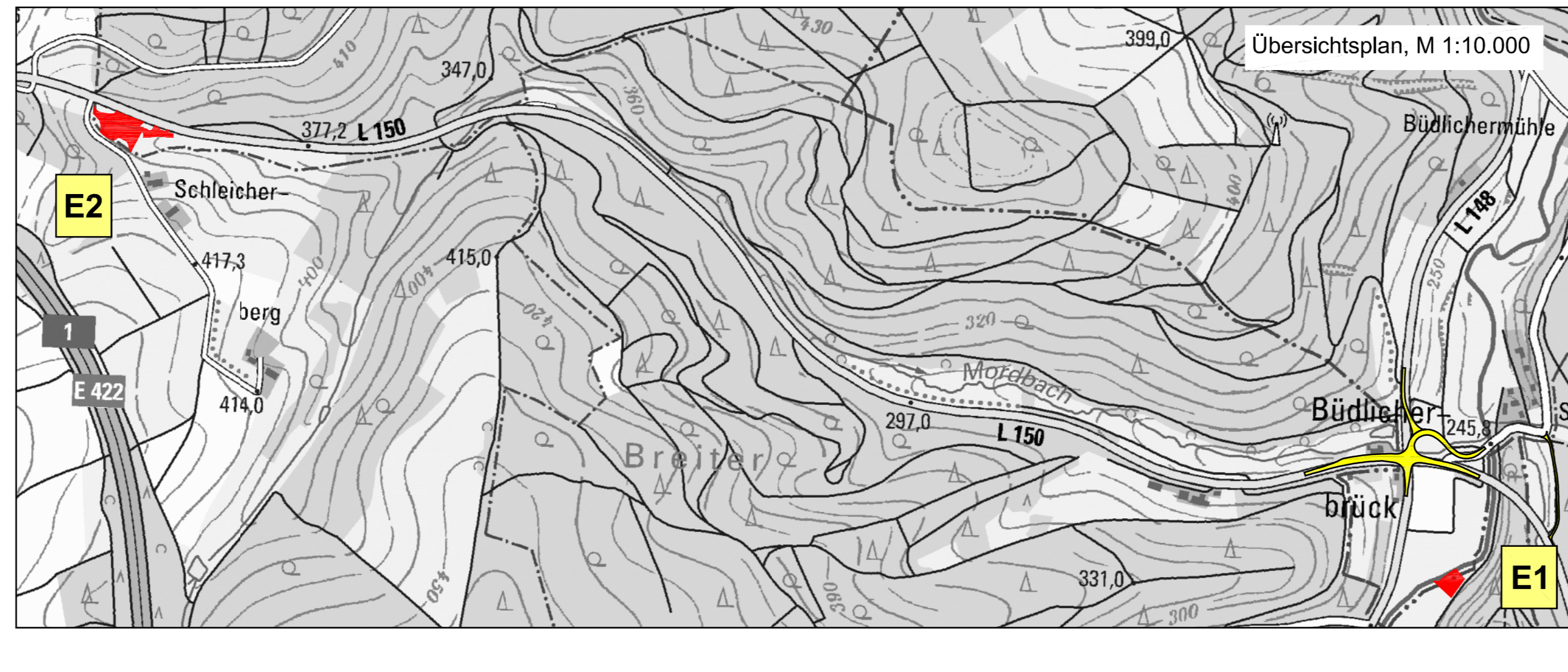

Übersichtsplan, M 1:10.000

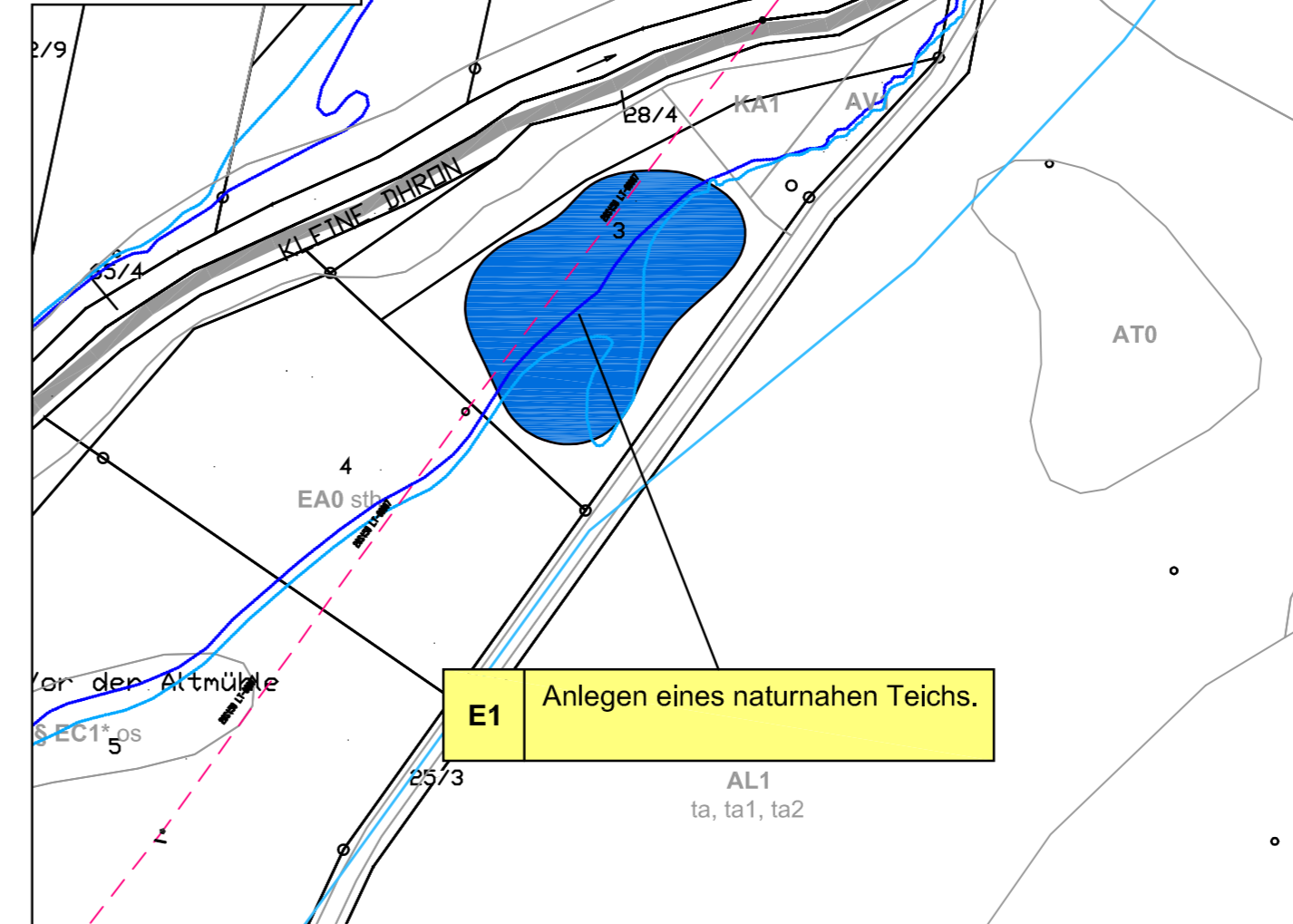

**E1** Anlegen eines naturnahen Teichs.

Entwurfsbearbeitung:	Projekt-Nr.: 2 936 1	
Landschaftsarchitekt Karlheinz Fischer BDLA Langwies 20 54296 Trier Tel: 0651/16038 Fax: 0651/10686 E-Mail: fischer-kh@t-online.de	Datum	Zeichen
	bearbeitet: Juni 2015	BP
	gezeichnet: Juni 2015	HB
	ergänzt: Feb. 2019	BP / HB
	geprüft: 07.04.2020	K. Fischer



**FESTSTELLUNGSENTWURF**

Rheinland-Pfalz  
Landesbetrieb Mobilität Trier  
Dasbachstr. 15 c · 54292 Trier  
Tel: 0651/9796-0 · Fax: 0651/9796-1480



**L150 / L148 / K138**  
**Um- und Ausbau**  
**des Knotenpunktes**  
**bei Büdlicherbrück**

Unterlage: 9.1	Datum	Name
Blatt Nr.: 3		
Maßnahmen Nr.:		
bearbeitet		
gezeichnet		
geprüft	16.11.2020	Zerfaß
externe Maßnahmen, M 1 : 1000 / 1 : 10000		
von NK:		nach NK:

Entwurfsprüfung: LBM Trier	Datum	Name
Straßenplanung:		
Fachbeitrag Naturschutz:		
Immissionsschutz:		
Nr. Art der Änderung	Datum	Name
1		
2		
3		
4		
5		
6		

aufgestellt:  
*i.v. Ges*  
Trier, den 17.11.2020

Grundplan hergestellt:	Datum:	Ergänzungen:
Landesbetrieb Mobilität Trier		
Aufnahme: gezeichnet: Feldvergleich: Kataster: geprüft:		