

**BIOOPTYPEN**

gem. Biotoptypenkatalog des Ministeriums für Umwelt, Forsten und Verbraucherschutz (Stand 06/2020)

**E - GRÜNLAND**

EA 1 Fettwiese mittlerer Standorte, intensiv genutzt

**H - ANTHROPOGENBEDINGTE BIOTOPE**

HA 0 Acker

**LANDSCHAFTSPFLEGERISCHE MASSNAHMEN**

- A** Ausgleichsmaßnahme
- ... 1** Nummer einer landschaftspflegerischen Maßnahme
- Abgrenzung von Kompensationsflächen
- Umwandlung von Ackerfläche zu artenreicher, extensiv gepflegter Wiesenfläche zur Wiederherstellung von Ausgleichsflächen an anderer Stelle (**7 A**) und zur Wiederherstellung von Lebensraum / Schaffung von Ausweichhabitaten für Tagfalter (**8.1 A**)
- Anlage eines arten- und blütenreichen Saumstreifens zur Wiederherstellung von Lebensraum / Schaffung von Ausweichhabitaten für Tagfalter (**8.1 A**)
- Anlage eines mageren und trockenen Pionierstandortes als Ersatzhabitat für wärmeliebende Heuschrecken (**8.2 A**)
- Anpflanzung standortheimischer und ortstypischer Strauchhecken (**2.3 A**)

**Nachrichtliche Übernahme**

- geplanter Wildkatzentunnel (Ausgleichsmaßnahme zum Bau des US-Hospitals)

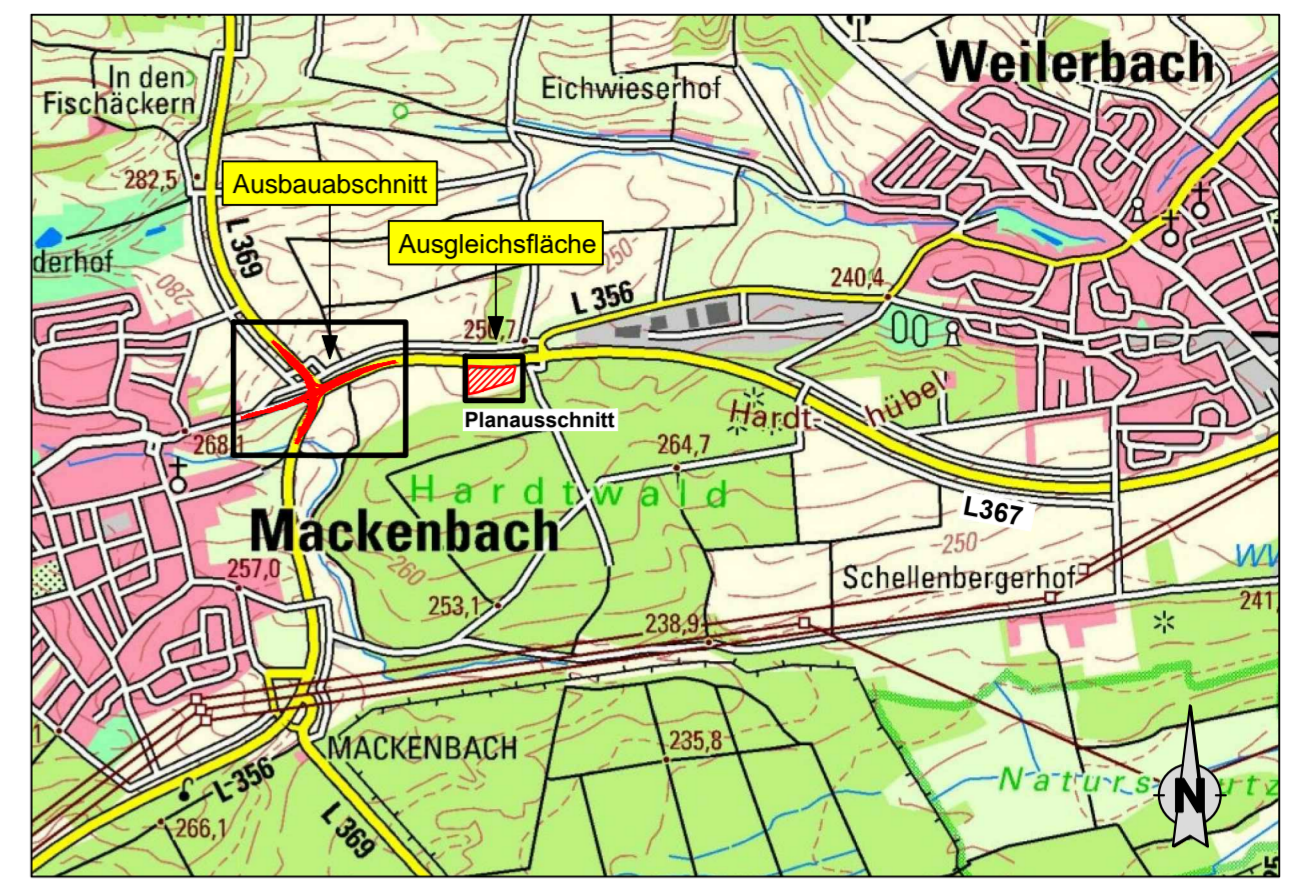

ÜBERSICHTSKARTE

M. 1 : 25 000

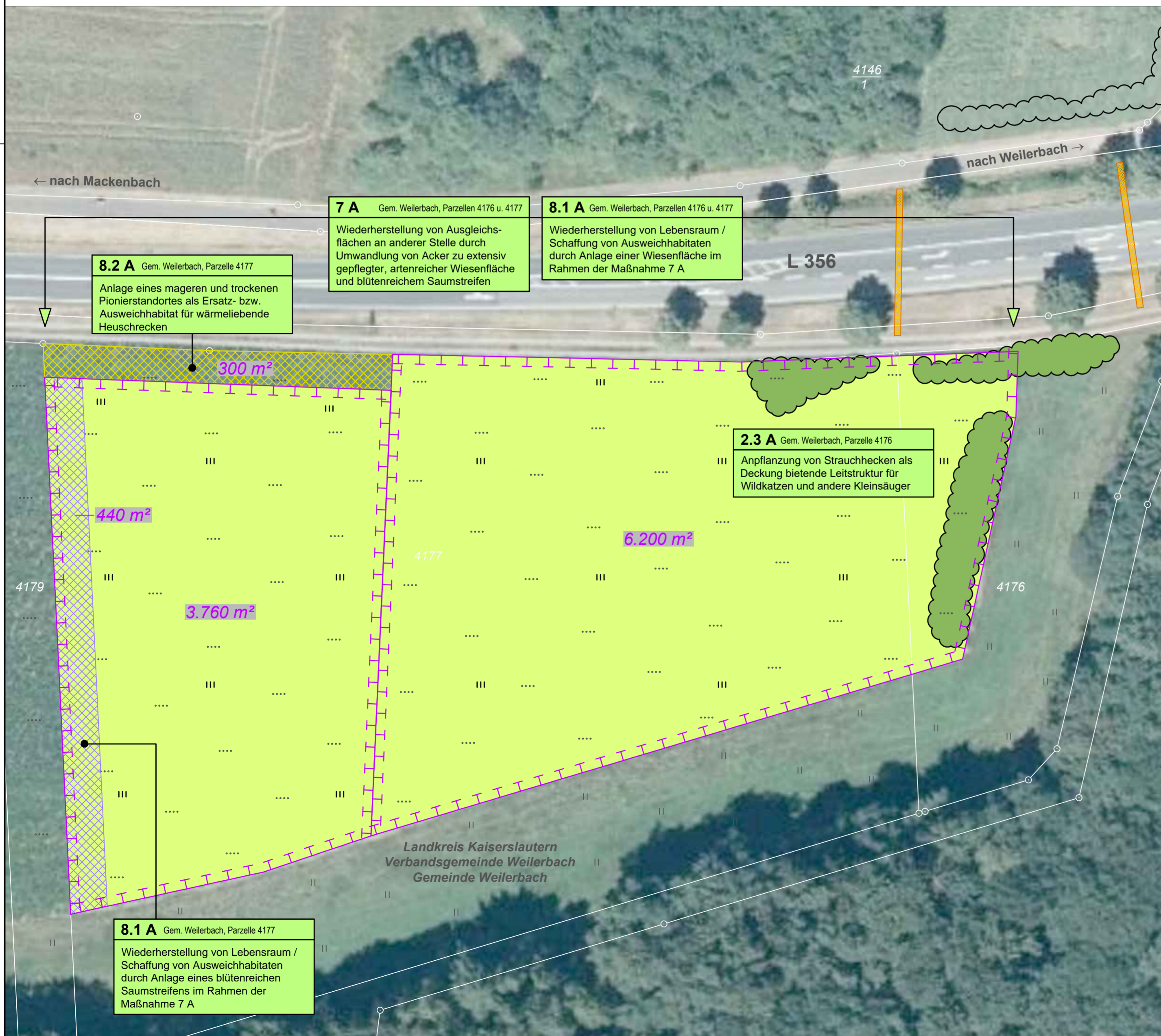

c			
b			
a			
Nr.	Art der Änderung	Datum	Name

1	2
---	---

<b>Entwurfsbearbeitung:</b>  Im Heidefeld 3 67688 Rodenbach Telefon 06374 / 9299019 Fax 06374 / 9299024 eMail lf-plan@t-online.de http:// www.lf-plan.de	Projekt-Nr.: 721 / 18			
	Datum	Name		
	bearbeitet: 09 / 2022	Apfelbeck		
	gezeichnet: 09 / 2022	Stolecki		
	geprüft: 09 / 2022	Achtel		

<b>Entwurfsbearbeitung:</b> <b>HABERMEHL FOLLMANN</b> INGENIEURGESELLSCHAFT MBH Büro Rhein-Neckar Mallastraße 57 · 68219 Mannheim Tel. 0621 / 39 15 87 2 - 0 · Fax 0621 / 39 15 87 2 - 19 mannheim@habermeht-follmann.de · www.habermeht-follmann.de	Projekt-Nr.: RN 2015 040			
	Datum	Name		
	bearbeitet:			
	gezeichnet:			
	geprüft:			

<b>Entwurfsbearbeitung:</b>  Landesbetrieb Mobilität Kaiserslautern Morlauerer Str. 20 67657 Kaiserslautern Tel.: 0631/3631-0 Fax: 0631/3631-4020			Name
	bearbeitet:		
	gezeichnet:		
	geprüft:		

**Feststellungsentwurf**

Straßenbauverwaltung: 	Unterlage: 9.3 Lageplan externe Ausgleichsmaßnahmen
---------------------------	---

PROJIS-Nr.:	SAP-Nr.: A.32-12-0037	Maßstab: 1 : 500
-------------	-----------------------	------------------

**L 356 / L 369 / K 79  
Ausbau des Verkehrsknotens  
bei Mackenbach**

aufgestellt: Kaiserslautern, den 02.06.2023 gez. R.Lutz ..... Dienststellenleiter	
---	--