

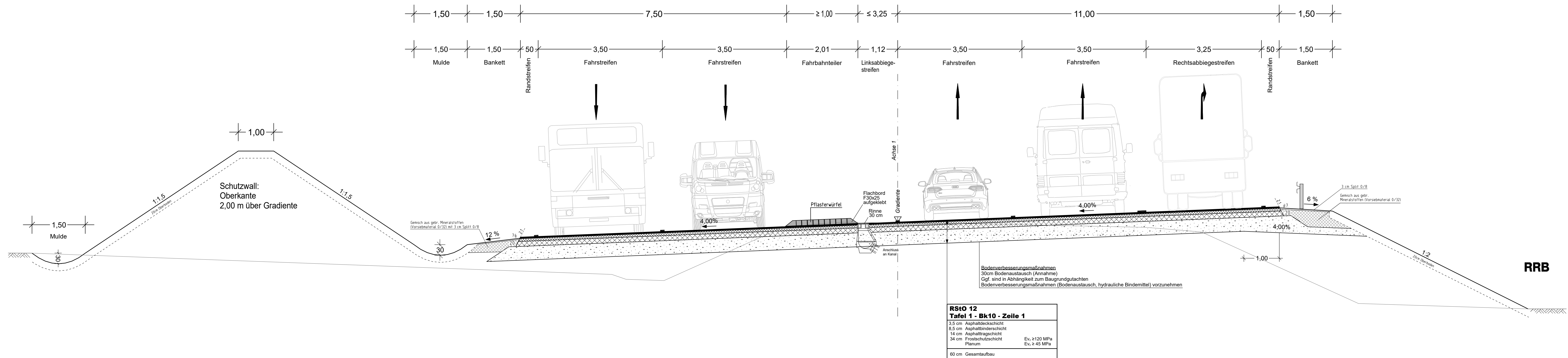

Regelquerschnitt 01: L 356 Süd

Station 0+110,000



c			
b			
a			
Nr.	Art der Änderung	Datum	Name

HABERMEHL FOLLMANN INGENIEURGESELLSCHAFT MBH Büro Rhein-Neckar Mallaustraße 57 · 68219 Mannheim Tel. 0621 / 39 15 87 2 - 0 · Fax 0621 / 39 15 87 2 - 19 manheim@habermeih-follmann.de · www.habermeih-follmann.de	Projekt-Nr.:	RN 2015 040	
	bearbeitet:	05/2023	DR
	gezeichnet:	05/2023	DR
	geprüft:	05/2023	Ra

Entwurfsbearbeitung:  LBM	Landesbetrieb Mobilität Kaiserslautern Morlauterer Straße 20 67657 Kaiserslautern Tel.: 0631/3631-0 Fax: 0631/3631-4020	Datum	Name
	bearbeitet:		
	gezeichnet:		
	geprüft:		

FESTSTELLUNGSENTWURF

Straßenbauverwaltung:  Rheinland-Pfalz	Unterlage: 14 Blatt-Nr.: 1
PROJIS-Nr.:	SAP-Nr.: A.32-12-0037
Regelquerschnitt L 356 Süd	
Maßstab: M. 1 : 50	

L 356 / L 369 / K 79 Ausbau des Verkehrsknotens bei Mackenbach

aufgestellt:
Kaiserslautern, den 02.06.2023

gez. R.Lutz

.....
Dienststellenleiter