

Regelquerschnitt 04: L 356 Ost

Station 0+210,000

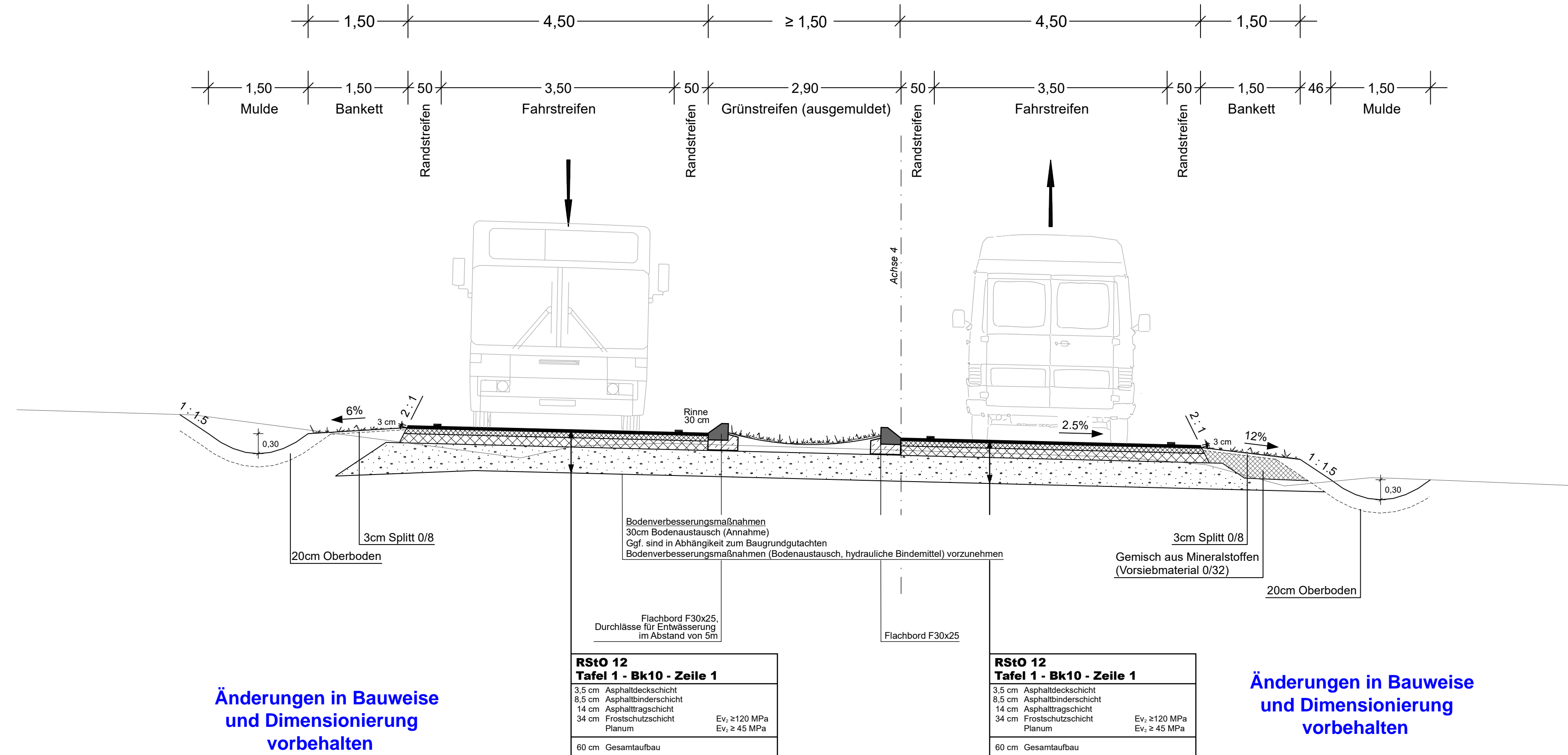

Änderungen in Bauweise und Dimensionierung vorbehalten

Änderungen in Bauweise und Dimensionierung vorbehalten

c			
b			
a			
Nr.	Art der Änderung	Datum	Name

HABERMEHL FOLLMANN
INGENIEURGESELLSCHAFT MBH

Büro Rhein-Neckar
Mallastraße 57 · 68219 Mannheim
Tel. 0621 / 39 15 87 2 - 0 · Fax 0621 / 39 15 87 2 - 19
mannheim@habermehl-follmann.de · www.habermehl-follmann.de

Projekt-Nr.:	RN 2015 040		
bearbeitet:	05/2023	GE	
gezeichnet:	05/2023	FS	
geprüft:	05/2023	Ra	

Entwurfsbearbeitung:

LBM

Landesbetrieb Mobilität
Kaiserslautern
Morlauerer Straße 20
67657 Kaiserslautern
Tel.: 0631/3631-0
Fax: 0631/3631-4020

	Datum	Name
bearbeitet:		
gezeichnet:		
geprüft:		

FESTSTELLUNGSENTWURF

Straßenbauverwaltung: **Rheinland-Pfalz**

Unterlage: 14 Blatt-Nr.: 4

Regelquerschnitt L 356 Ost

PROJIS-Nr.:	SAP-Nr.: A.32-12-0037	Maßstab: M. 1 : 50
-------------	-----------------------	--------------------

L 356 / L 369 / K 79

Ausbau des Verkehrsknotens bei Mackenbach

aufgestellt:
Kaiserslautern, den 02.06.2023

gez. R.Lutz
.....
Dienststellenleiter

Festgestellt
Gemäß Kapitel A, Nr. 1. des
Planfeststellungsbeschlusses vom
16.12.2024, Az.: 02.3-1950-PF/39
Landesbetrieb Mobilität
Rheinland-Pfalz
-Planfeststellungsbehörde-

In Vertretung
gez.
(Dr. Markus Rieder)
Der Leiter der Planfeststellungsbehörde