

BIOTOPTYPEN

gem. Biotoptypenkatalog des Ministeriums für Umwelt, Forsten und Verbraucherschutz (Stand 06/2020)

E - GRÜNLAND

EA 1 Fettwiese mittlerer Standorte, intensiv genutzt

H - ANTHROPOGENBEDINGTE BIOTOPE

HA 0 Acker

LANDSCHAFTSPFLEGERISCHE MASSNAHMEN

- A** Ausgleichsmaßnahme
- ... 1** Nummer einer landschaftspflegerischen Maßnahme
- Abgrenzung von Kompensationsflächen
- Umwandlung von Ackerfläche zu artenreicher, extensiv gepflegter Wiesenfläche zur Wiederherstellung von Ausgleichsflächen an anderer Stelle (**7 A**) und zur Wiederherstellung von Lebensraum / Schaffung von Ausweichhabitaten für Tagfalter (**8.1 A**)
- Anlage eines arten- und blütenreichen Saumstreifens zur Wiederherstellung von Lebensraum / Schaffung von Ausweichhabitaten für Tagfalter (**8.1 A**)
- Anlage eines mageren und trockenen Pionierstandortes als Ersatzhabitat für wärmeliebende Heuschrecken (**8.2 A**)
- Anpflanzung standortheimischer und ortstypischer Strauchhecken (**2.3 A**)

Nachrichtliche Übernahme

- geplanter Wildkatzentunnel (Ausgleichsmaßnahme zum Bau des US-Hospitals)

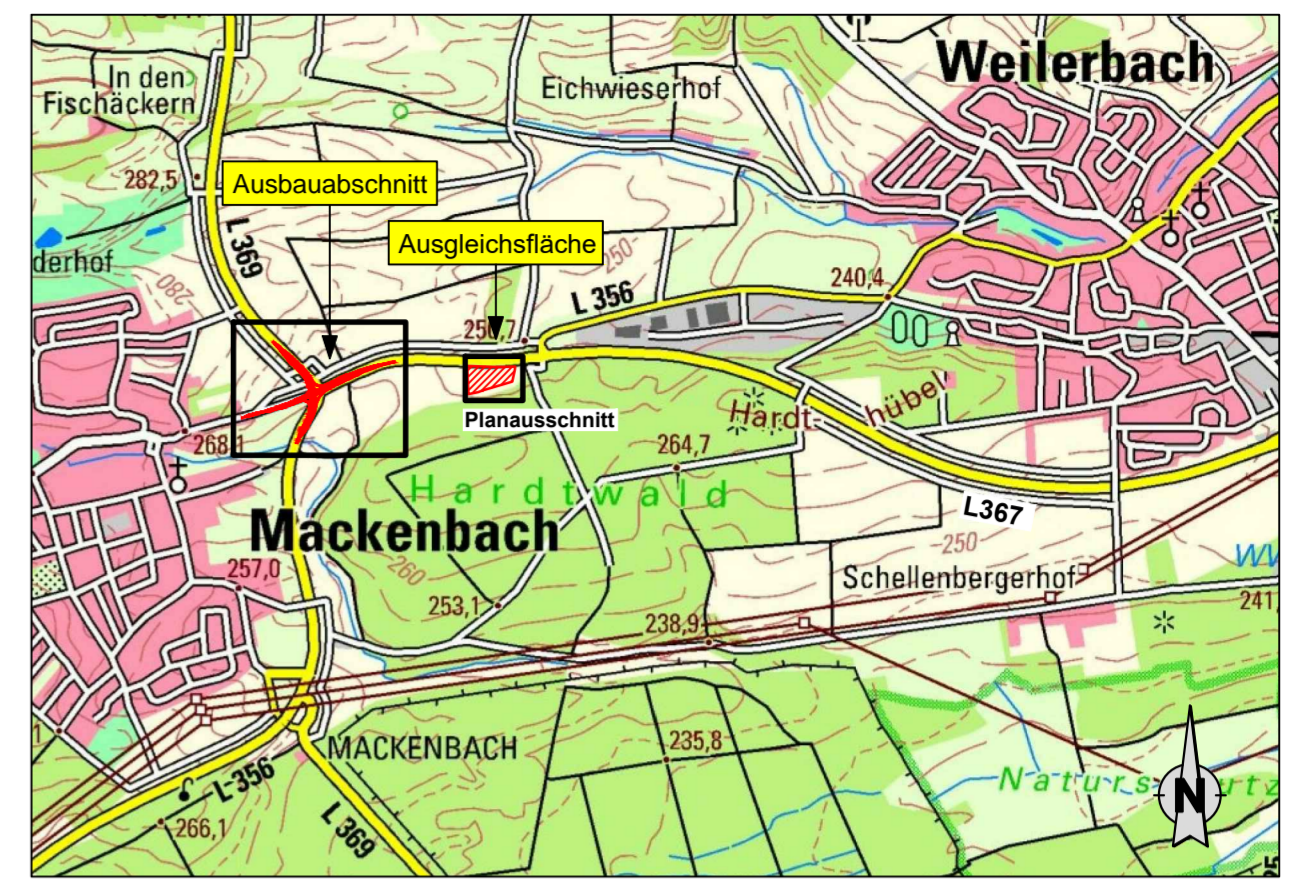

ÜBERSICHTSKARTE

M. 1 : 25 000

Anlage zum Planfeststellungsbeschluss gemäß Kapitel A Nr. IX.4

c			
b			
a			
Nr.	Art der Änderung	Datum	Name

1

2

Entwurfsbearbeitung: Im Heidefeld 3 67688 Rodenbach Telefon 06374 / 9299019 Fax 06374 / 9299024 eMail lf-plan@t-online.de http:// www.lf-plan.de	Projekt-Nr.:	721 / 18	
		Datum	Name
	bearbeitet:	09 / 2022	Apfelbeck
	gezeichnet:	09 / 2022	Stolecki
	geprüft:	09 / 2022	Achtel

Entwurfsbearbeitung: HABERMEHL FOLLMANN INGENIEURGESELLSCHAFT MBH Büro Rhein-Neckar Mallastraße 57 · 68219 Mannheim Tel. 0621 / 39 15 87 2 - 0 · Fax 0621 / 39 15 87 2 - 19 mannheim@habermeht-follmann.de · www.habermeht-follmann.de	Projekt-Nr.:	RN 2015 040	
		Datum	Name
	bearbeitet:		
	gezeichnet:		
	geprüft:		

Entwurfsbearbeitung: Landesbetrieb Mobilität Kaiserslautern Morlauerer Str. 20 67657 Kaiserslautern Tel.: 0631/3631-0 Fax: 0631/3631-4020			Name
	bearbeitet:		
	gezeichnet:		
	geprüft:		

Feststellungsentwurf

Straßenbauverwaltung: 	Unterlage: 9.3 Lageplan externe Ausgleichsmaßnahmen
---------------------------	---

PROJIS-Nr.:	SAP-Nr.: A.32-12-0037	Maßstab: 1 : 500
-------------	-----------------------	------------------

**L 356 / L 369 / K 79
Ausbau des Verkehrsknotens
bei Mackenbach**

aufgestellt: Kaiserslautern, den 02.06.2023 gez. R.Lutz Dienststellenleiter	
---	--

