

Y 32399448.344  
X 5478530.117

Y 32399877.390  
X 5478058.602

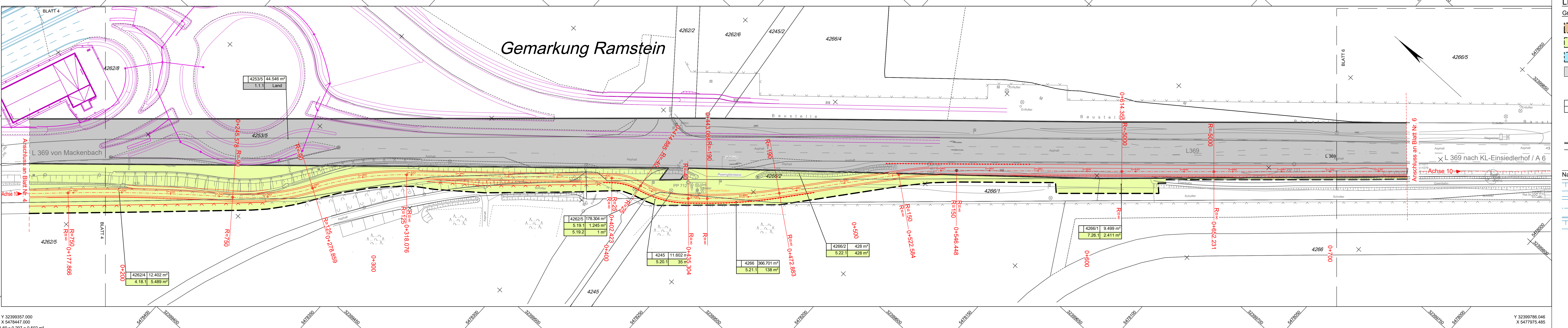

Y 32399357.000  
X 5478447.000  
Blattgröße 1.69 x 0.297 = 0.502 m²

Y 32399786.046  
X 5477975.485

### LEGENDE:

#### Grunderwerb

- zu erwerbende Fläche
- vorübergehend in Anspruch zu nehmende Fläche
- dauernd zu belastende Fläche
- im Eigentum des Landes Rheinland-Pfalz Landesbetrieb Mobilität

6003	2.921 m²	Flur / Flurstück / Größe des Flurstückes
1.7.1	384 m²	lfd. Nr. im Grunderwerbsverzeichnis / Größe der Teilfläche

- 1 Nr. des Grunderwerbsplanes
- 7 lfd. Nr. des betroffenen Flurstückes
- 1 Teilfläche des Flurstückes

- Gemarkungsgrenze
- Flurstücksgrenze
- Flurstücksnummer

#### Nachrichtliche Übernahme

- Erschließungsmaßnahmen zur Anbindung des US-Militärhospitals an die L 369 (zurzeit in Bau)
- Ausbau der L 369 durch Anlegen eines Kreisverkehrsplatzes (bereits realisiert)
- Ausbau der AS KL-Einsiedlerhof (zurzeit in Bau)

c			
b			
a			
Nr.	Art der Änderung	Datum	Name

1	2	3	4	5	6	7	8	9	10	11	12	13
---	---	---	---	---	---	---	---	---	----	----	----	----

Entwurfsbearbeitung:		Projekt-Nr.:	2018.037
SCHÖNHOFEN Ingenieure		Datum	
Hertelsbrunnengasse 5		Name	
67657 Kaiserslautern		bearbeitet:	Oktober 2022 A.Berg
Tel.: 06 31 3 41 24 - 0		gezeichnet:	Oktober 2022 Matheis
Fax: 06 31 4 37 45		geprüft:	Oktober 2022 A.Berg
E-Mail: info@si-kl.de			

	Landesbetrieb Mobilität		Datum	Name
	Kaiserslautern			
	Morlauterer Straße 20	bearbeitet:		
	67657 Kaiserslautern	gezeichnet:		
	Tel.: 0631/3631-0	geprüft:		
	Fax: 0631/3631-225			

## FESTSTELLUNGSENTWURF

Straßenbauverwaltung:		Unterlage: 10.1	Blatt-Nr.: 5
		Grunderwerbsplan	
PROJIS-Nr.:	SAP-Nr.: A. 32-16-0039	Maßstab: 1 : 500	

Ausbau der L 369 zwischen Mackenbach und KL-Einsiedlerhof durch Neubau eines Geh- und Radweges

aufgestellt: Kaiserslautern, den 23.10.2023	
gez. R.Lutz	
.....	
Dienststellenleiter	