

Y 32398508.114
X 5479889.044

Y 32398914.471
X 5479397.842

Y 32398412.955
X 5479810.322

Y 32398819.313
X 5479319.120

Systemquerschnitte M.= 1:100

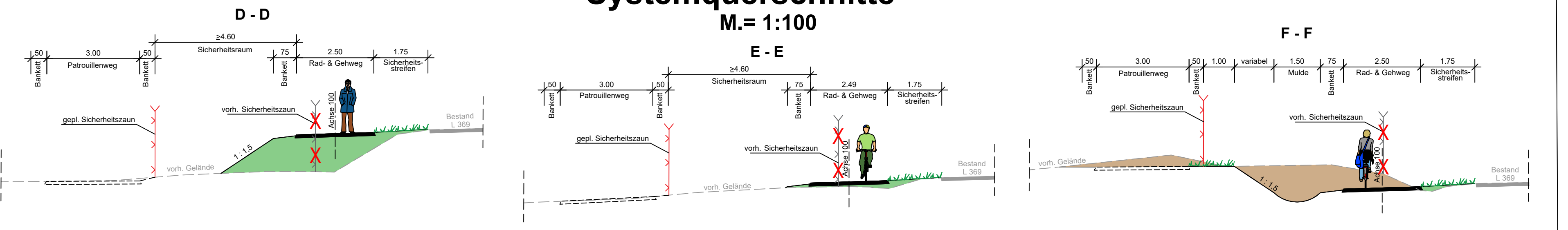

Gemarkung Ramstein

Gemarkung Ramstein

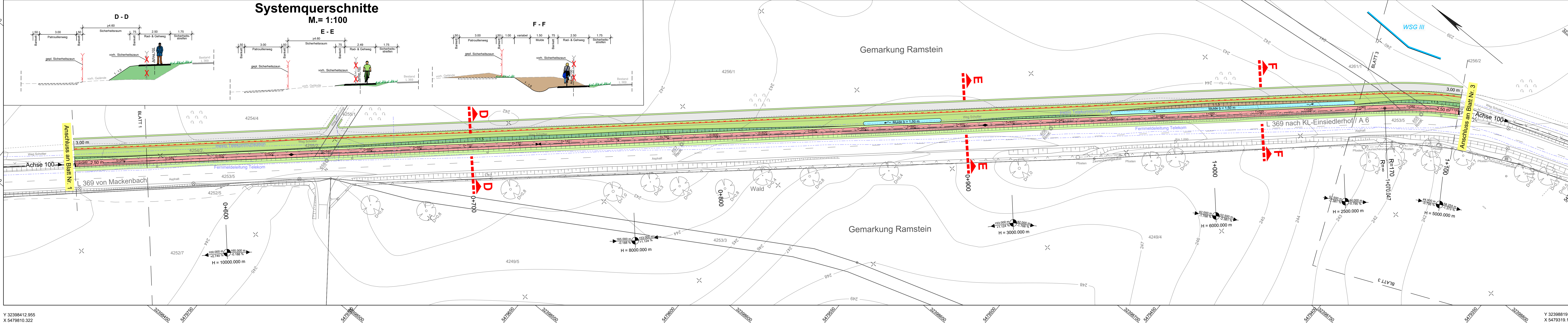

LEGENDE

Technische Planung

- vorh. gepl. Einschnittsböschung
- Mulde
- Bankett
- Rad- und Gehweg
- Dammböschung
- Grünfläche
- Weg befestigt
- Schacht
- Durchlass
- Steinschüttung Klasse CP
- Zaunanlage (Endzustand)
- Fahrbahnquerneigung
- Hochpunkt
- Tiefpunkt
- Neigungsbruchpunkt mit Angabe von Gefälle (-) und Steigung (+) in Prozent, Länge der Gefälle- (Steigungs-) Strecke und Halbmesser
- PCE Beleuchtung
- PCE Planung
- PCE Verrohrung
- LSA Habermehl_& Follmann

Wasserwirtschaftliche Planung

- Entwässerungsleitung
- Druckleitung

Schutzgebiete

- FFH-Gebiet 6511-301 "Westlicher Moorniederung"
- Naturschutzgebiet "Östliche Pfälzer Moorniederung"
- Wasserschutzgebiet Zone III

Nachrichtliche Übernahme

- Erschließungsmaßnahmen zur Anbindung des US-Militärhospitals an die L 369 (zurzeit in Bau)
- Ausbau der L 369 durch Anbindung eines Kreisverkehrsplatzes (bereits realisiert)
- Ausbau der AS KL-Einsiedlerhof (zurzeit in Bau)
- Anschlussplanung zum KVA Hospital und KVA AS Einsiedlerhof

Vorh. Ver- und Entsorgungsleitungen

- Stromversorgung (US-Basis Kabel, US Digging Permit, FG Wattenheim)
- Nieder-, Mittelspannung (Pfalzwerke)
- Stromversorgung
- Gasleitung (Creos/Pipeline FBG)
- Fernmeldeleitung/Kommunikation (Telekom, USC-1150, FG Wattenheim/Inexio)
- Glasfaserkabel (USC 1150)
- Die Lage der Leitungen wurden nach Angaben bzw. nach den Unterlagen der jeweiligen Versorgungsträger graphisch übernommen. Die genaue Lage der Ver- und Entsorgungsanlagen muss bei der Bauausführung geortet und örtlich überprüft werden.
- Geplante Entwässerungseinrichtungen
- Die genauen Höhen und Lagen der Schachtdeckungen und Abflüsse sind bei der Bauausführung zu prüfen und örtlich festzulegen.

c			
b			
a			
Nr.	Art der Änderung	Datum	Name

1	2	3	4	5	6	7	8	9	10	11
---	---	---	---	---	---	---	---	---	----	----

Entwurfsbearbeitung:	SCHÖNHOFEN Ingenieure	Projekt-Nr.:	2018.037
	Hertelsbrunnerring 5	Datum	
	67657 Kaiserslautern	Name	
	Tel.: 06 31 14 31 24 - 0	bearbeitet:	Oktober 2022 A.Berg
	Fax: 06 31 14 37 45	gezeichnet:	Oktober 2022 Matheis
	E-Mail: info@si-kl.de	geprüft:	Oktober 2022 A.Berg

LBM	Landesbetrieb Mobilität	Datum	
	Kaiserslautern	Name	
	Morlauterer Straße 20	bearbeitet:	
	67657 Kaiserslautern	gezeichnet:	
	Tel.: 0631/3631-0	geprüft:	
	Fax: 0631/3631-225		

FESTSTELLUNGSENTWURF

Straßenbauverwaltung:	Unterlage: 5	Blatt-Nr.: 2
	Rheinland-Pfalz	Lageplan
PROJIS-Nr.:	SAP-Nr.: A. 32-16-0039	Maßstab: 1 : 500

Ausbau der L 369 zwischen Mackenbach und KL-Einsiedlerhof durch Neubau eines Geh- und Radweges

aufgestellt:
Kaiserslautern, den 23.10.2023...

gez. R. Lutz
Dienststellenleiter



Blattgröße 1.69 x 0.297 = 0.502 m²