

# Rad- & Gehweg - Achse 100 / 10

Maßstab 1:500/50

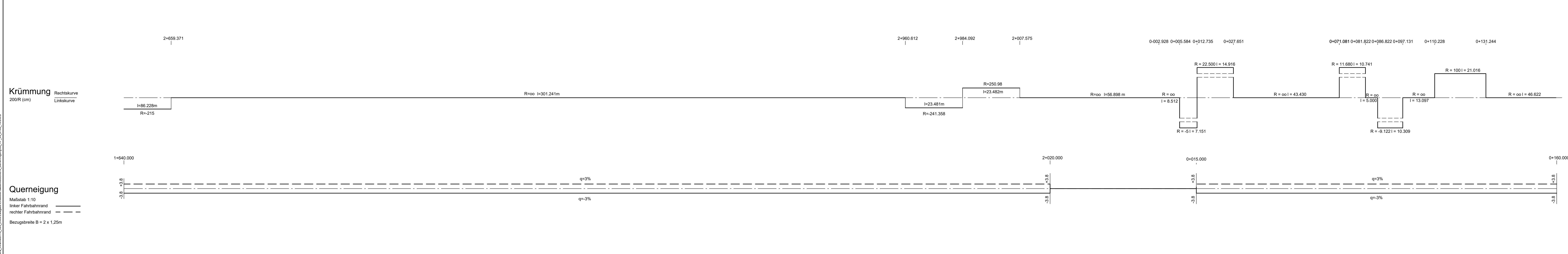
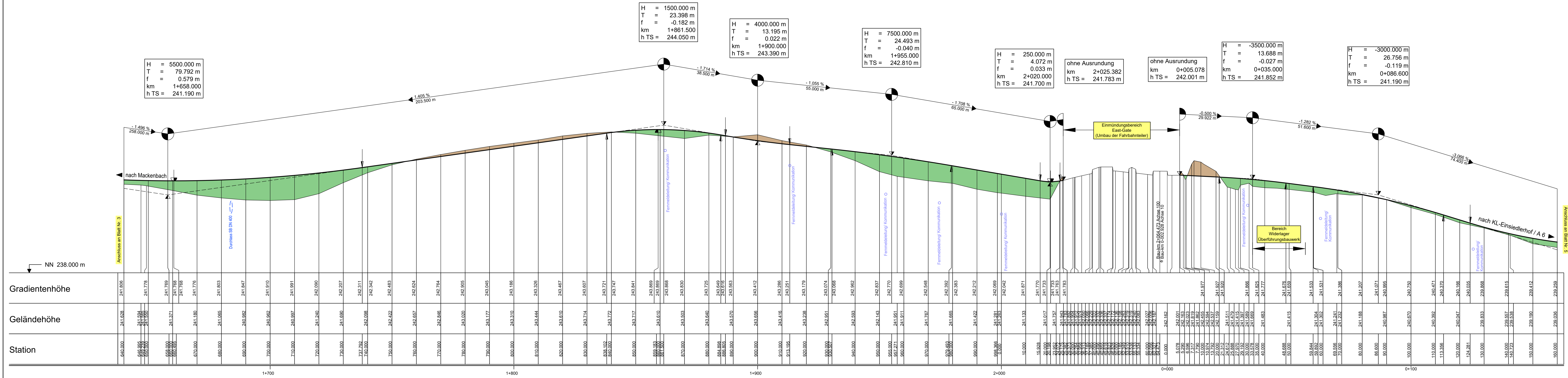

## LEGENDE

- Gradientenhochpunkt
  - Gradiententiefpunkt
  - Ausrundungsbeginn Kuppe / Ausrundungsende Wanne
  - Auftrag
  - Abtrag
  - Abzweig / Einmündung
  - Abzweig / Einmündung Ortsstraße, Wirtschaftsweg
- Neigungsbrechpunkt mit Angabe von:  
 H = 15.000 m Ausrundungshalbmesser,  
 T = 362.155 m Tangentiallänge,  
 f = 4.372 m Sichthöhe  
 km 0+601.335 Bau-km,  
 h TS = 415.868 m Höhe Tangentschnittpunkt.
- Längsneigung und Abstand zum nächsten Neigungsbrechpunkt

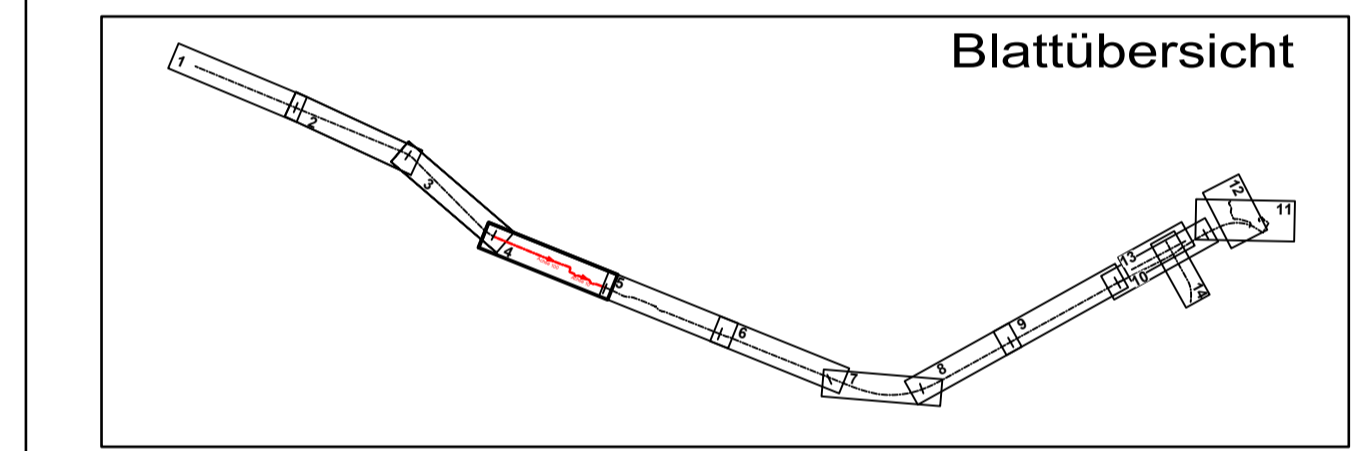

c	b	a	Nr.	Art der Änderung	Datum	Name							
1	2	3	4	5	6	7	8	9	10	11	12	13	14

Entwurfsbearbeitung:  
 SCHÖNHOFEN Ingenieure  
 Herlesbrunnener Str. 5  
 67657 Kaiserslautern  
 Tel.: 06 31 / 3 41 24 - 0  
 Fax: 06 31 / 4 37 45  
 E-Mail: info@si-kl.de

**SCHÖNHOFEN**  
 I N G E N I E U R E N

Projekt-Nr.: 2018.037

bearbeitet:	Datum	Name
Oktober 2022	Oktober 2022	A. Berg
gezeichnet:	Oktober 2022	Jaworski/Scherr
geprüft:	Oktober 2022	A. Berg

Landesbetrieb Mobilität  
 Kaiserslautern  
 Morlauterer Straße 20  
 67657 Kaiserslautern  
 Tel.: 0631/3631-0  
 Fax: 0631/3631-225

**LBM**

bearbeitet:	Datum	Name
Oktober 2022	Oktober 2022	A. Berg
gezeichnet:	Oktober 2022	Jaworski/Scherr
geprüft:	Oktober 2022	A. Berg

## FESTSTELLUNGSENTWURF

Strassenbauverwaltung:  
**Rheinland-Pfalz**

Unterlage: 6 Blatt-Nr.: 4  
 Höhenplan

PROJUS-Nr.: SAP-Nr.: A. 32-16-0039 Maßstab: 1: 500 / 50

Ausbau der L 369 zwischen Mackenbach und KL-Einsiedlerhof durch Neubau eines Geh- und Radweges

aufgestellt:  
 Kaiserslautern, den 23.10.2023

gez. R.Lutz  
 Dienststellenleiter