

Rad- & Gehweg - Achse 10

Maßstab 1:500/50

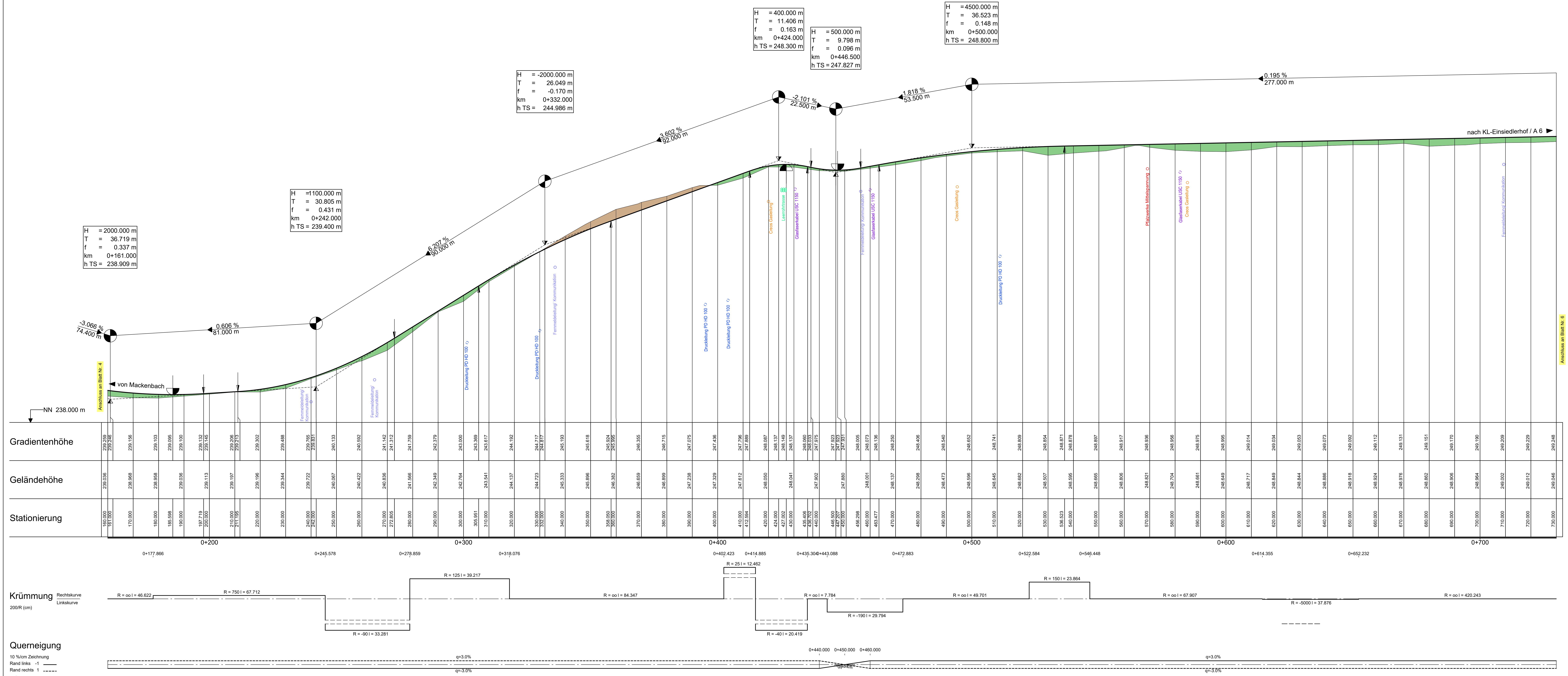

LEGENDE

- Gradientenhighpunkt
 - Gradiententiefpunkt
 - Ausrundungsbeginn Kuppe / Ausrundungsende Wanne
 - Auftrag
 - Abtrag
 - Abzweig / Einmündung
 - Abzweig / Einmündung Ortsstraße, Wirtschaftsweg
- Neigungsbrechpunkt mit Angabe von:
- $H = 15.000\text{ m}$ Ausrundungshalbmesser,
 - $T = 362.155\text{ m}$ Tangentiallänge,
 - $f = 4.372\text{ m}$ Stichtiefe
 - $km = 0+601.335$ Bau-km,
 - $h\text{ TS} = 415.868\text{ m}$ Höhe Tangentschnittpunkt.
- Längsneigung und Abstand zum nächsten Neigungsbrechpunkt

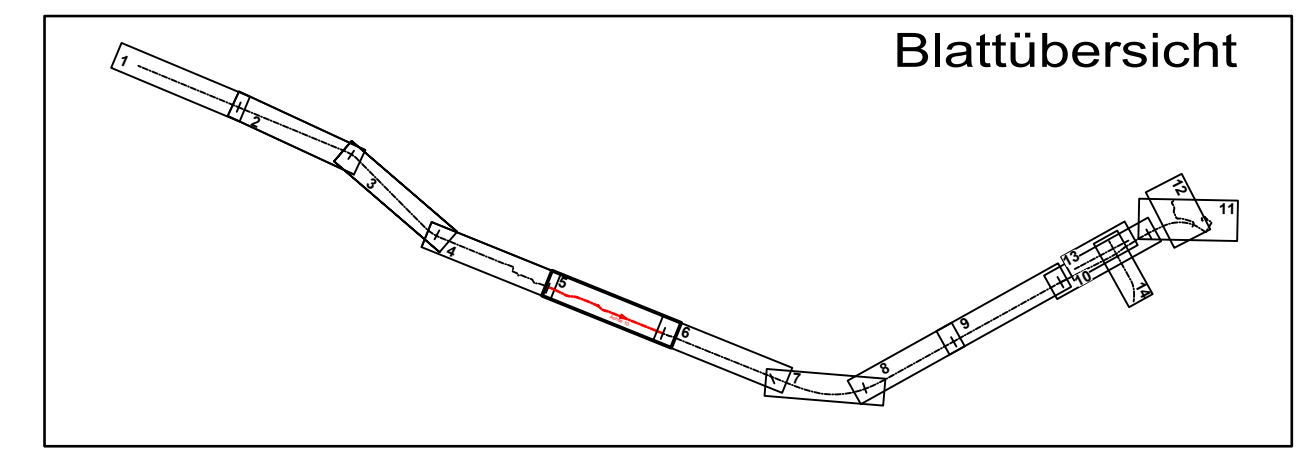

c	b	a	Nr.	Art der Änderung	Datum	Name							
1	2	3	4	5	6	7	8	9	10	11	12	13	14

Entwurfsbearbeitung: SCHÖNHOFEN Ingenieure Herfetsbrunnenering 5 67657 Kaiserslautern Tel.: 06 31 / 3 41 24 - 0 Fax: 06 31 / 4 37 45 E-Mail: info@si-kl.de		Projekt-Nr.: 2018.037	
bearbeitet:	Oktober 2022	A.Berg	Name
gezeichnet:	Oktober 2022	Scherr	Datum
geprüft:	Oktober 2022	A.Berg	Name

Landesbetrieb Mobilität Kaiserslautern Mortlauerer Straße 20 67657 Kaiserslautern Tel.: 0631/3631-0 Fax: 0631/3631-225		bearbeitet:		Datum		Name	
LBM		gezeichnet:		geprüft:			

FESTSTELLUNGSENTWURF

Straßenbauverwaltung: Rheinlandpfalz		Unterlage: 6 Höhenplan	
PROJIS-Nr.:		SAP-Nr.: A. 32-16-0039	
Ausbau der L 369 zwischen Mackenbach und KL-Einsiedlerhof durch Neubau eines Geh- und Radweges		Maßstab: 1:500/50	
aufgestellt: Kaiserslautern, den 23.10.2023 gez. R. Lutz Dienststellenleiter			