

Y 32398118.609
X 5480321.485

Y 32398543.191
X 5479845.947

Y 32398026.485
X 5480239.232

Y 32398451.067
X 5479763.694

Blattgröße 1.69 x 0.297 = 0.502 m²

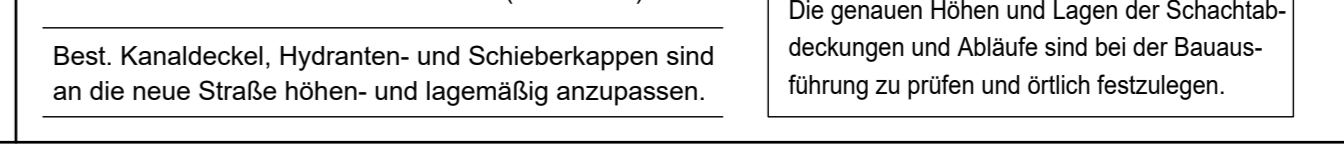
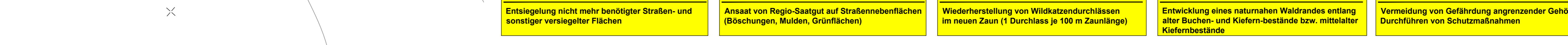
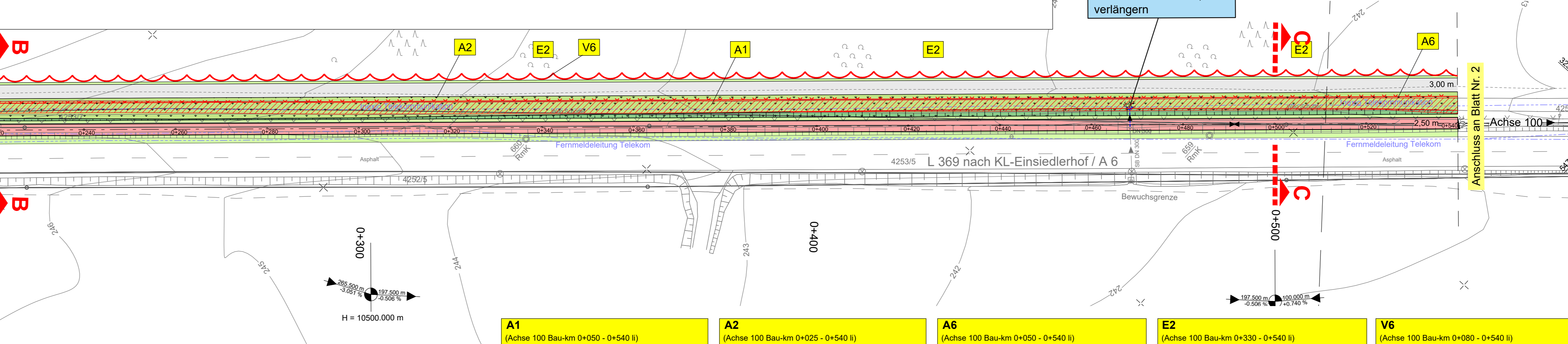
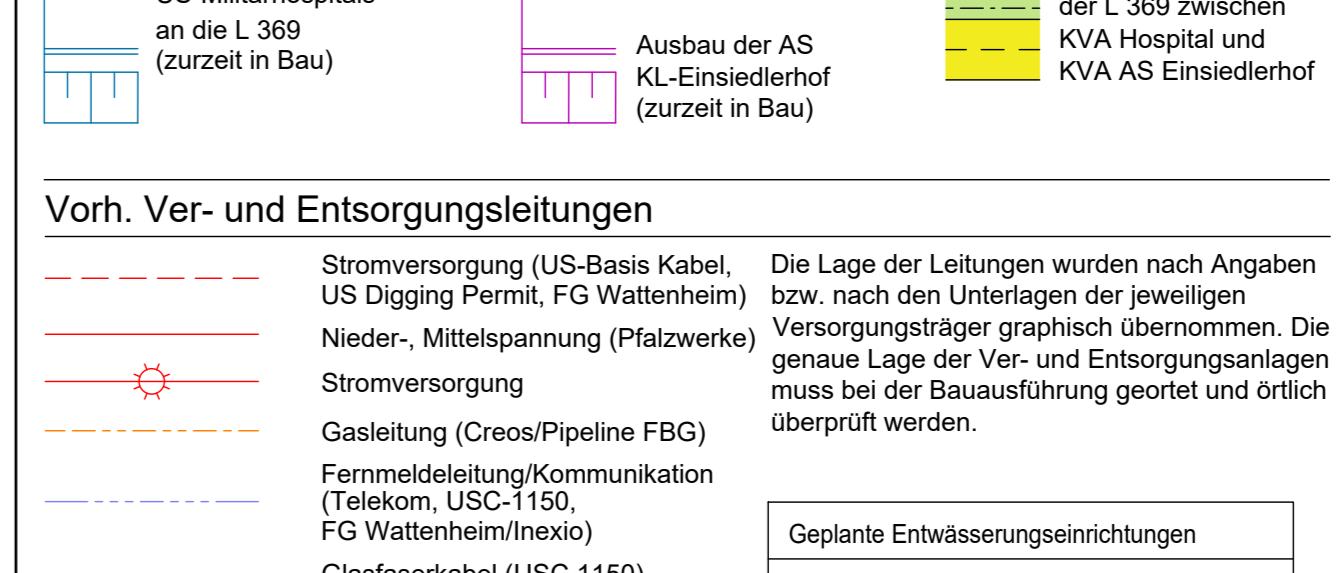
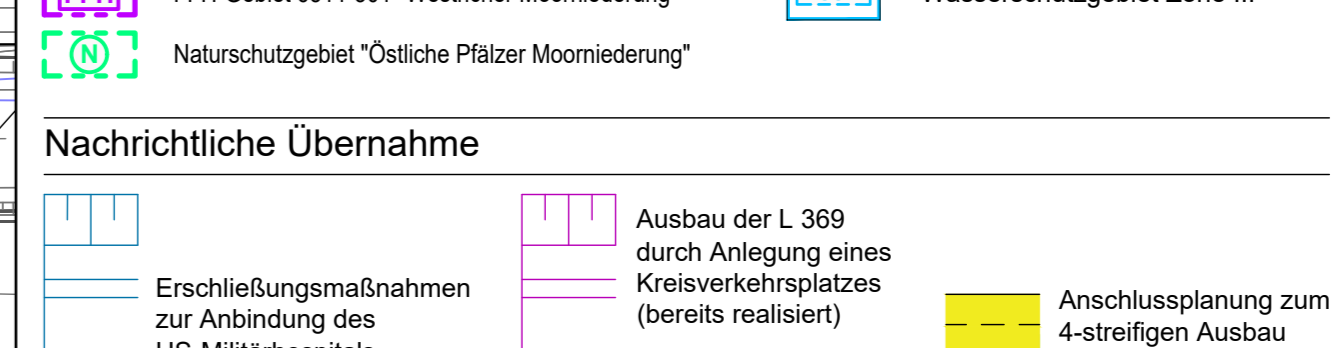
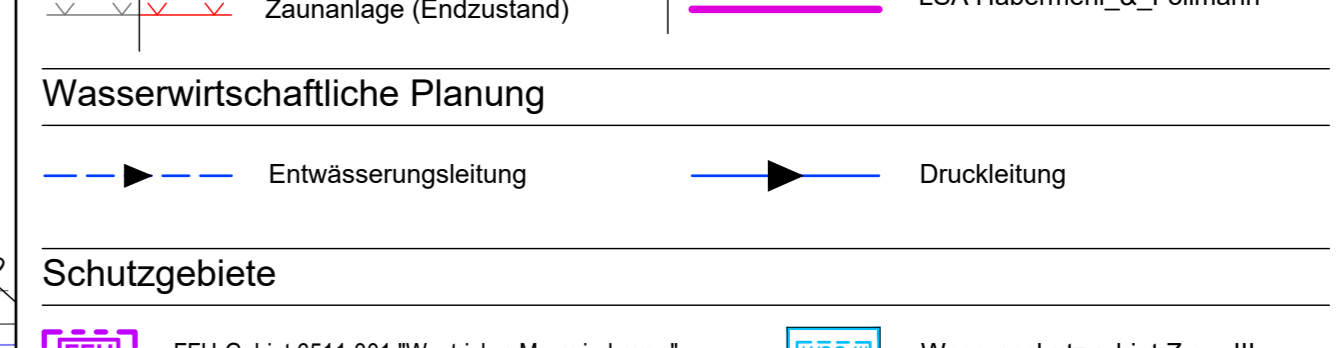
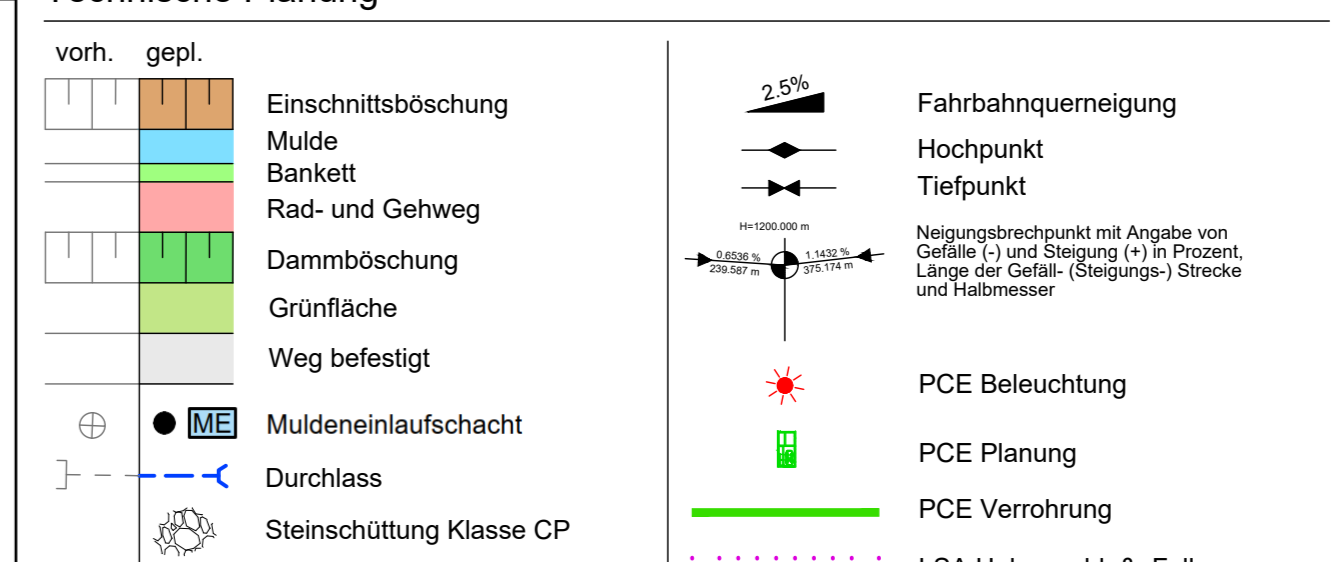
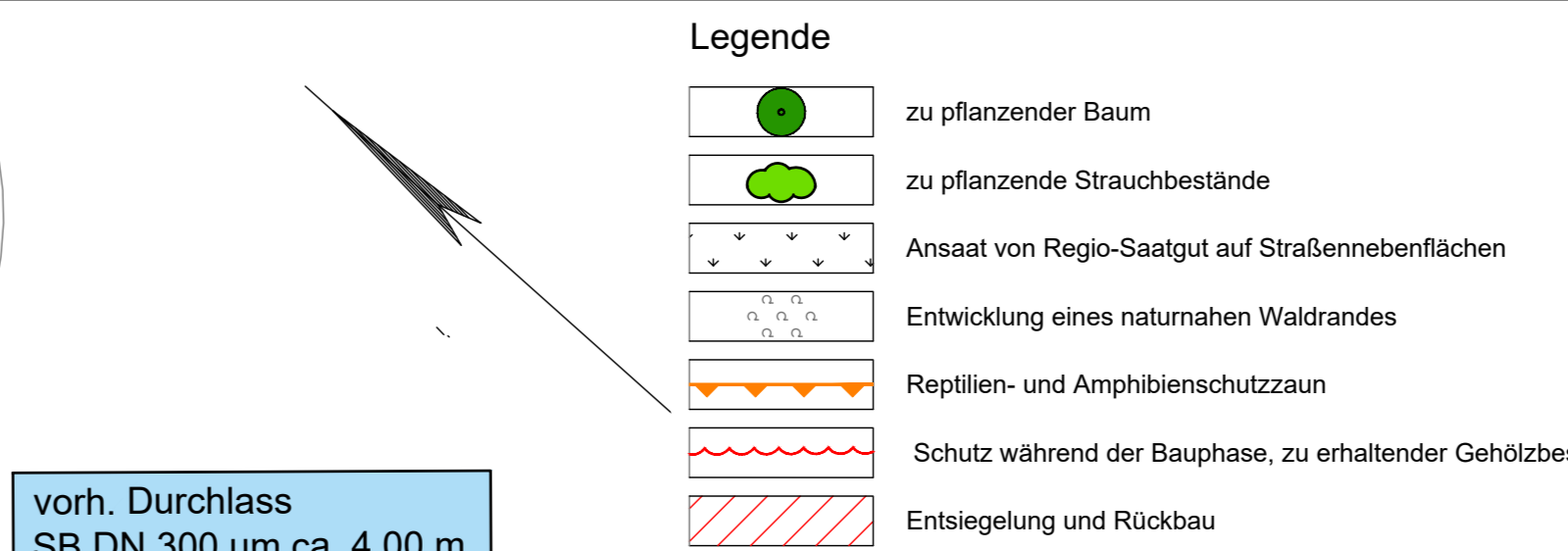
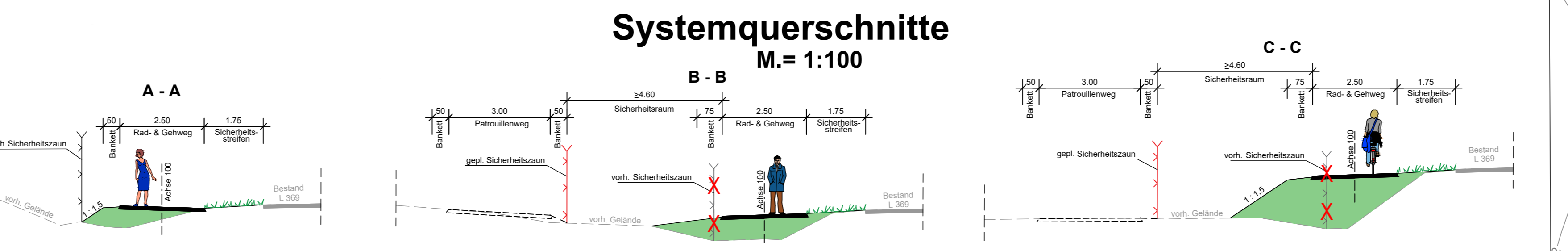
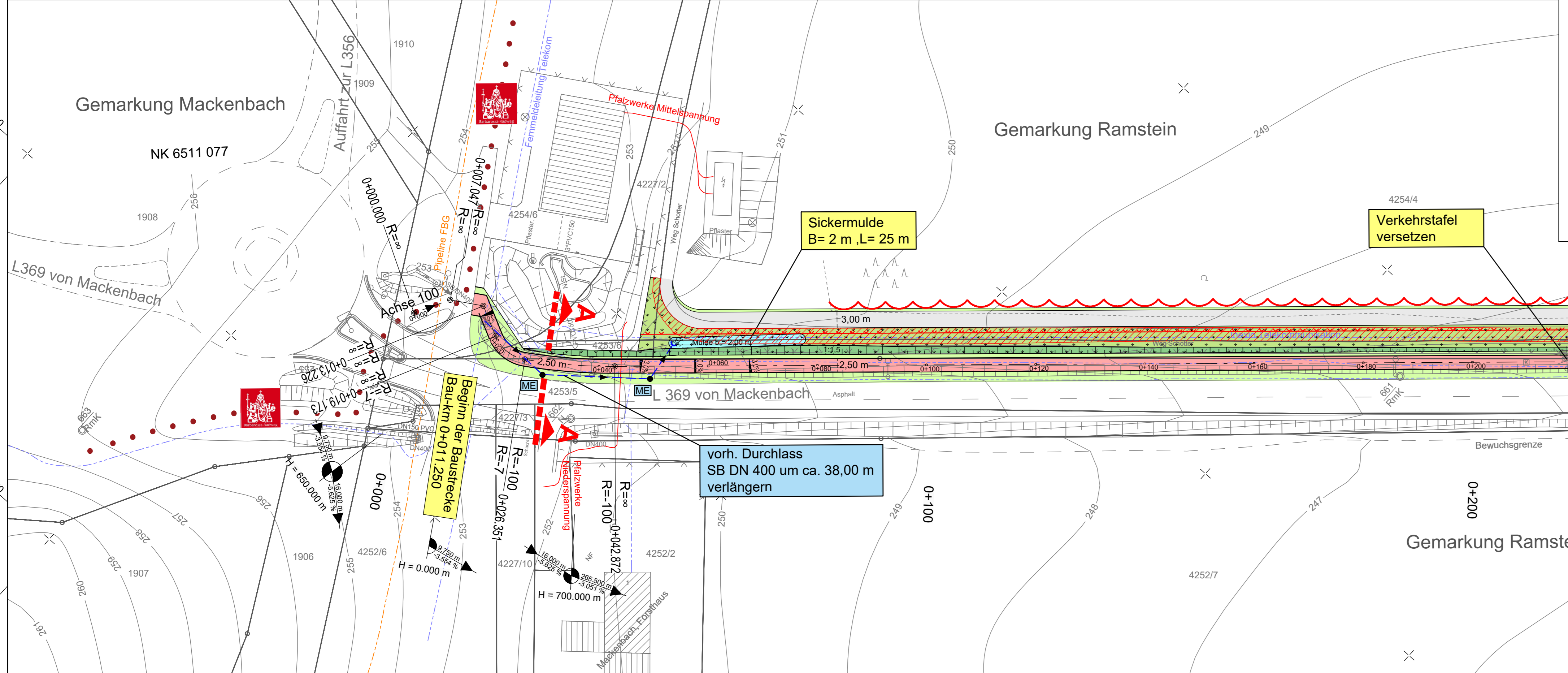

LEGENDE

Technische Planung

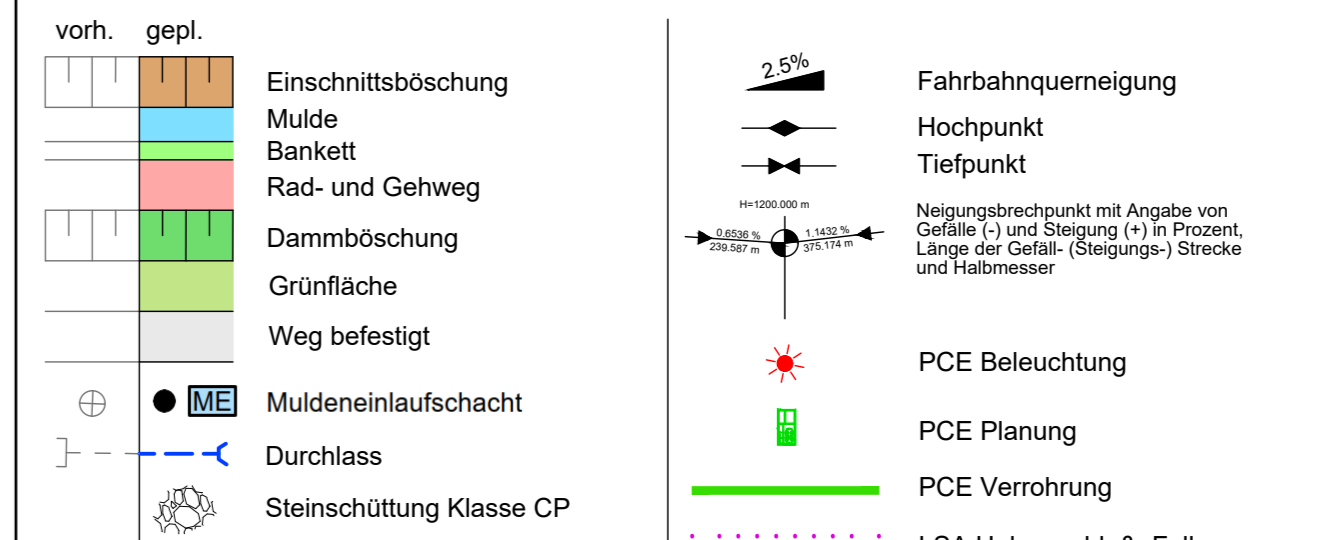

Wasserwirtschaftliche Planung

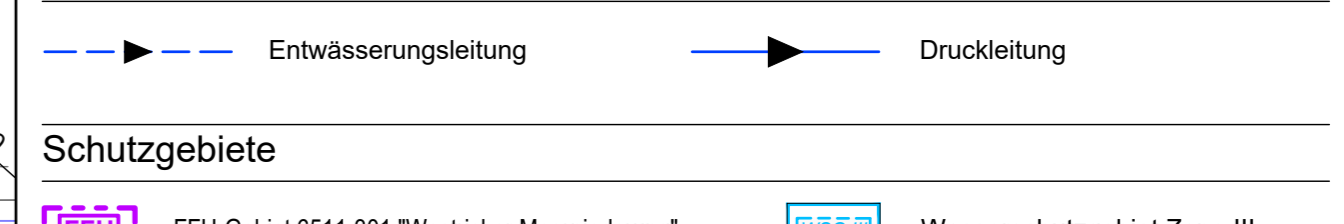

Schutzgebiete

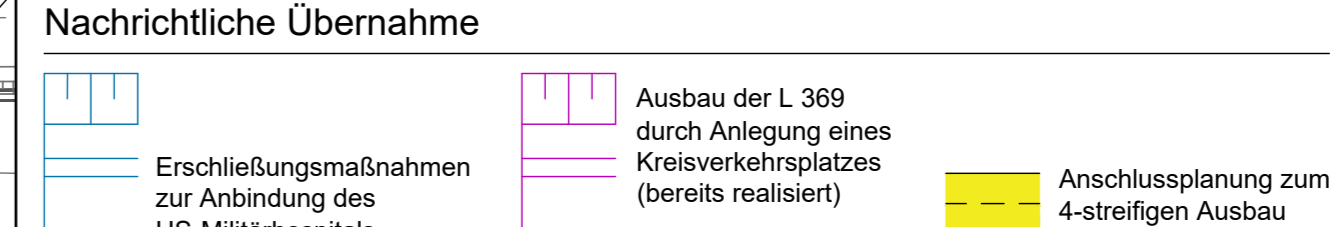

Nachrichtliche Übernahme

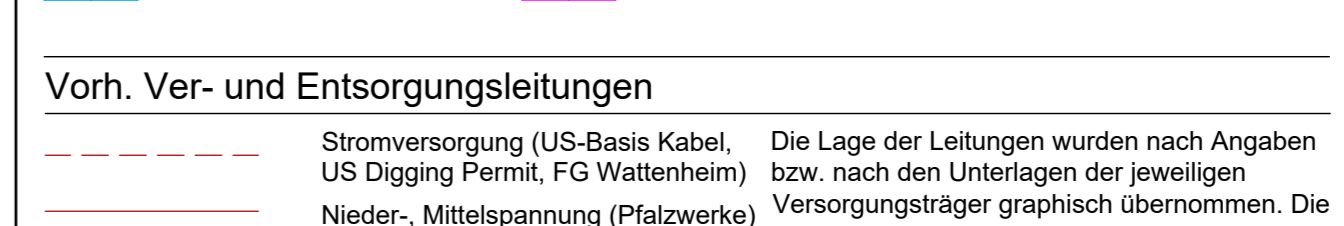

Vorb. Ver- und Entsorgungsleitungen

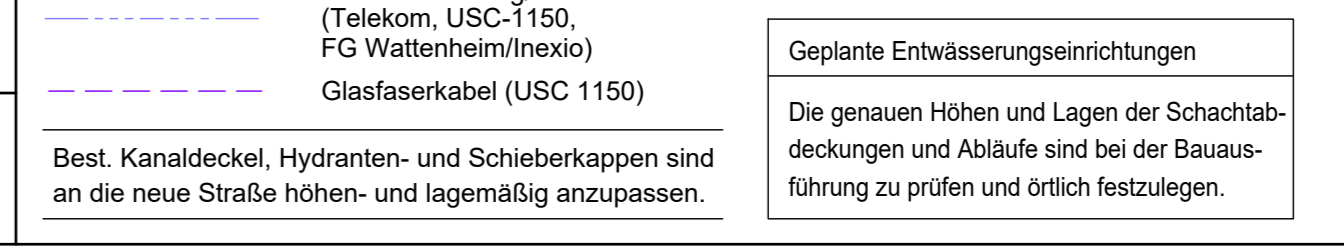

c			
b			
a			
Nr.	Art der Änderung	Datum	Name
1			
2			
3			
4			
5			
6			
7			
8			
9			
10			
11			

L.A.U.B. Ingenieurgesellschaft mbH Europapalae 6 67657 Kaiserslautern Tel.: 0631/303-3000 Fax: 0631/303-3033	Projekt-Nr.: 01/18
bearbeitet: August 2022 A.Weigel	
gezeichnet: August 2022 L. Klug	
geprüft: August 2022 A.Weigel	

SCHÖNHOFEN Ingenieure Hertelsbrunnening 5 67657 Kaiserslautern Tel.: 06 31 14 34 24 - 0 Fax: 06 31 14 37 45 E-Mail: info@si-kl.de	Projekt-Nr.: 2018.037
bearbeitet: März 2021 A.Berg	
gezeichnet: März 2021 Matheis	
geprüft: März 2021 A.Berg	

Landesbetrieb Mobilität Kaiserslautern Morlauterer Straße 20 67657 Kaiserslautern Tel.: 0631/3631-0 Fax: 0631/3631-225		Datum	Name
bearbeitet:			
gezeichnet:			
geprüft:			

FESTSTELLUNGSENTWURF

Strassenbauverwaltung: Rheinland-Pfalz	Unterlage: 9.2 Lageplan Landespflegeische Maßnahmen	Blatt-Nr.: 1
PROJIS-Nr.:	SAP-Nr.: A. 32-16-0039	Maßstab: 1 : 500

Ausbau der L 369 zwischen Mackenbach und KL-Einsiedlerhof durch Neubau eines Geh- und Radweges

aufgestellt: Kaiserslautern, den 23.10.2023	
gez. R.Lutz	
Dienststellenleiter	