

### Systemquerschnitt

M.= 1:100  
W - W

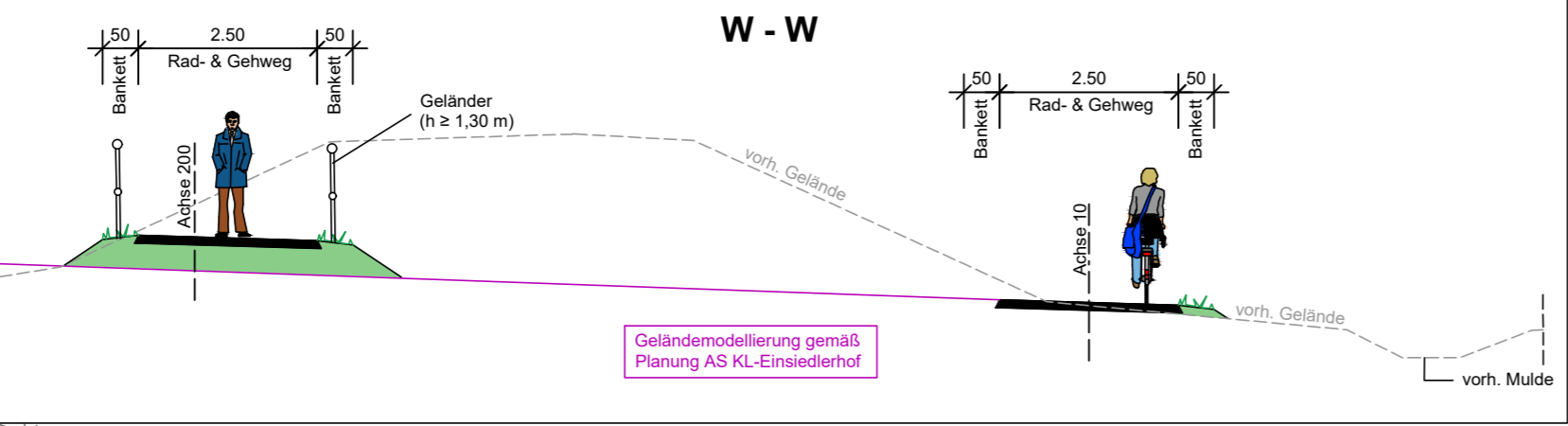

### Systemquerschnitt

M.= 1:100  
X - X

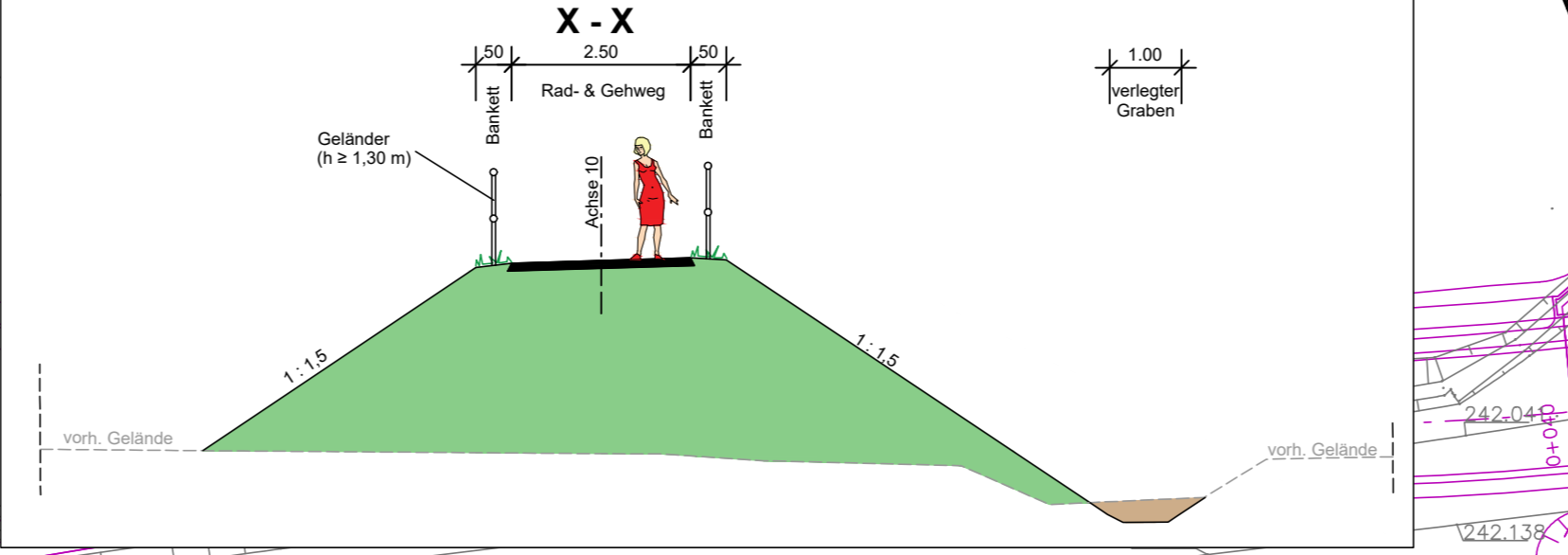

## LEGENDE

### Technische Planung

- vorh. gepl. Einschnittsböschung
- Mulde
- Bankett
- Rad- und Gehweg
- Dammböschung
- Grünfläche
- Weg befestigt
- Schacht
- Durchlass
- Steinschüttung Klasse CP
- Zaunanlage (Endzustand)
- Geländer
- Fahrbahnquermeigung
- Hochpunkt
- Tiefpunkt
- Nagelbruchpunkt mit Angabe von Gefälle (-) und Steigung (+) in Prozent, Länge der Gefälle-/Steigungsstrecke und Halbmesser
- PCE Beleuchtung
- PCE Planung
- PCE Verrohrung
- LSA Habermehl\_& Follmann

### Wasserwirtschaftliche Planung

- Entwässerungsleitung
- Druckleitung

### Schutzgebiete

- FFH-Gebiet 6511-301 "Westlicher Moorniederung"
- Naturschutzgebiet "Östliche Pfälzer Moorniederung"
- Wasserschutzgebiet Zone III

### Nachrichtliche Übernahme

- Erschließungsmaßnahmen zur Anbindung des US-Militärhospitals an die L 369 (zurzeit in Bau)
- Ausbau der L 369 durch Anlegung eines Kreisverkehrsplatzes (bereits realisiert)
- Ausbau der AS KL-Einsiedlerhof (zurzeit in Bau)

### Vorh. Ver- und Entsorgungsleitungen

- Stromversorgung (US-Basis Kabel, US Digging Permit, FG Wattenheim)
  - Nieder-, Mittelspannung (Pfalzwerke)
  - Stromversorgung
  - Gasleitung (Creos/Pipeline FBG)
  - Fernmeldeleitung/Kommunikation (Telekom, USC-1150, FG Wattenheim/Inesso)
  - Glasfaserkabel (USC 1150)
  - Geplante Entwässerungseinrichtungen
- Die Lage der Leitungen wurden nach Angaben bzw. nach den Unterlagen der jeweiligen Versorgungsträger graphisch übernommen. Die genaue Lage der Ver- und Entsorgungsanlagen muss bei der Bauausführung geortet und örtlich überprüft werden.
- Die genauen Höhen und Lagen der Schachtdeckungen und Abläufe sind bei der Bauausführung zu prüfen und örtlich festzulegen.
- Best. Kanaldeckel, Hydranten- und Schieberkappen sind an die neue Straße höhen- und lagemäßig anzupassen.

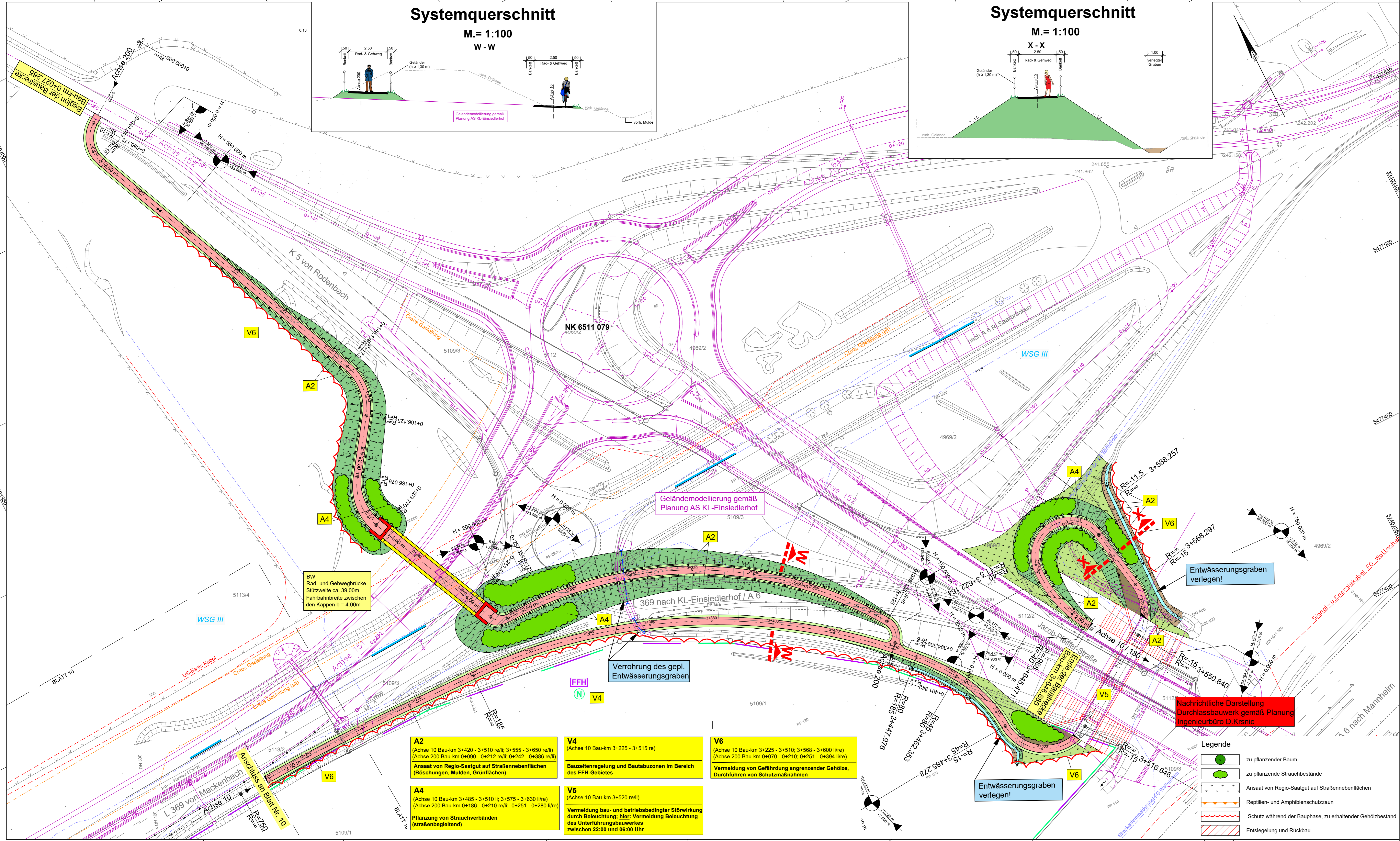

**A2**  
(Achse 10 Bau-km 3+420 - 3+510 rell; 3+555 - 3+650 rell)  
(Achse 200 Bau-km 0+090 - 0+212 rell; 0+242 - 0+388 rell)  
Ansatz von Regio-Saatgut auf Straßenebenenflächen (Böschungen, Mulden, Grünflächen)

**V4**  
(Achse 10 Bau-km 3+225 - 3+515 re)  
Bauzeitenregelung und Bautabuzonen im Bereich des FFH-Gebietes

**V6**  
(Achse 10 Bau-km 3+225 - 3+510; 3+568 - 3+600 ltre)  
(Achse 200 Bau-km 0+070 - 0+210; 0+251 - 0+394 ltre)  
Vermeidung von Gefährdung angrenzender Gehölze, Durchführen von Schutzmaßnahmen

**A4**  
(Achse 10 Bau-km 3+485 - 3+510 li; 3+575 - 3+630 ltre)  
(Achse 200 Bau-km 0+186 - 0+210 rell; 0+251 - 0+280 ltre)  
Pflanzung von Strauchverbänden (straßenbegleitend)

**V5**  
(Achse 10 Bau-km 3+520 rell)  
Vermeidung bau- und betriebsbedingter Störwirkung durch Beleuchtung; hier: Vermeidung Beleuchtung des Unterführungsbauswerkes zwischen 22:00 und 06:00 Uhr

- Legende**
- zu pflanzender Baum
  - zu pflanzende Strauchbestände
  - Ansatz von Regio-Saatgut auf Straßenebenenflächen
  - Reptilien- und Amphibienschutzzaun
  - Schutz während der Bauphase, zu erhaltender Gehölzbestand
  - Entsiegelung und Rückbau

c			
b			
a			
Nr.		Art der Änderung	Datum Name
1			
2			
3			
4			
5			
6			
7			
8			
9			
10			
11			

L.A.U.B. Ingenieurgesellschaft mbH Europaallee 6 67657 Kaiserslautern Tel.: 06 31/303-3000 Fax: 06 31/303-3033		Projekt-Nr.: 01/18
bearbeitet:	August 2022	A. Weigel
gezeichnet:	August 2022	L. Klug
geprüft:	August 2022	A. Weigel

Entwurfsbearbeitung: SCHÖNHOFEN Ingenieure Hertelsbrunnring 5 67657 Kaiserslautern Tel.: 06 31/3 41 24 - 0 Fax: 06 31/4 37 45 E-Mail: info@sk-kl.de		Projekt-Nr.: 2016.037
bearbeitet:	März 2021	A. Berg
gezeichnet:	März 2021	Scherr
geprüft:	März 2021	A. Berg

Landesbetrieb Mobilität Kaiserslautern Morfauter Straße 20 67657 Kaiserslautern Tel.: 06 31/3631-0 Fax: 06 31/3631-225		LBM	Datum Name
bearbeitet:			
gezeichnet:			
geprüft:			

## FESTSTELLUNGSENTWURF

Straßenbauverwaltung: <b>Rheinland-Pfalz</b>		Unterlage: 5 Lageplan	Blatt-Nr.: 11
PROJUS-Nr.:	SAP-Nr.: A. 32-16-0039	Maßstab: 1:500	

Ausbau der L 369 zwischen Mackenbach und KL-Einsiedlerhof durch Neubau eines Geh- und Radweges

aufgestellt: Kaiserslautern, den 23.10.2023	gez. R.Lutz Dienststellenleiter
------------------------------------------------	------------------------------------