

Y 32398875.800
X 5479462.551

Y 32399132.653
X 5478879.085

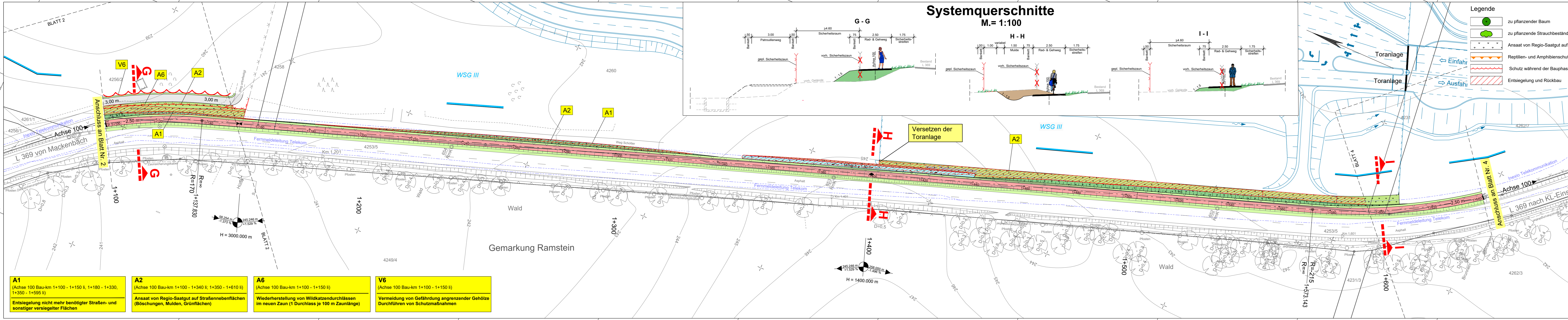

Systemquerschnitte M. = 1:100

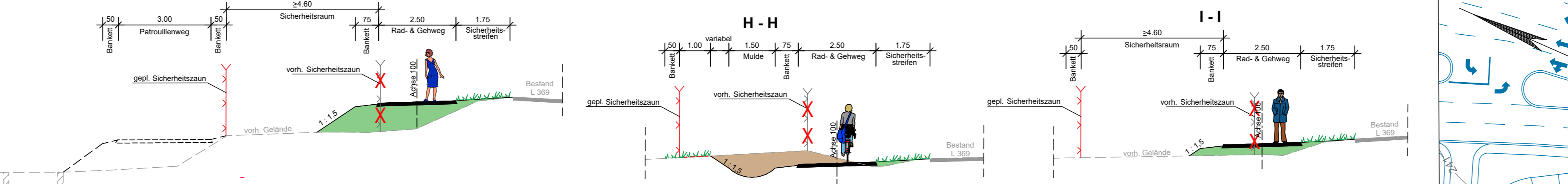

Legende

- zu pflanzender Baum
- zu pflanzende Strauchbestände
- Ansaat von Regio-Saatgut auf Straßennebenflächen
- Reptilien- und Amphibienschutzzaun
- Schutz während der Bauphase, zu erhaltender Gehölzbestand
- Entsiegelung und Rückbau
- Schacht
- Durchlass
- Steinschüttung Klasse CP
- Zaunanlage (Endzustand)
- Fahrbahnquerneigung
- Hochpunkt
- Tiefpunkt
- Neigungsbruchpunkt mit Angabe von Gefälle (-) und Steigung (+) in Prozent, Länge der Gefälle- (Steigungs-) Strecke und Halbmesser
- PCE Beleuchtung
- PCE Planung
- PCE Verrohrung
- LSA Habermehl_ & Follmann

Wasserwirtschaftliche Planung

- Entwässerungsleitung
- Druckleitung

Schutzgebiete

- FFH-Gebiet 6511-301 "Westlicher Moorniederung"
- Naturschutzgebiet "Östliche Pfälzer Moorniederung"
- Wasserschutzgebiet Zone III

Nachrichtliche Übernahme

- Erschließungsmaßnahmen zur Anbindung des US-Militärhospitals an die L 369 (zurzeit in Bau)
- Ausbau der L 369 durch Anlieger eines Kreisverkehrsplatzes (bereits realisiert)
- Ausbau der AS KL-Einsiedlerhof (zurzeit in Bau)
- Anschlussplanung zum 4-streifigen Ausbau der L 369 zwischen KVA Hospital und KVA AS Einsiedlerhof

Vorh. Ver- und Entsorgungsleitungen

- Stromversorgung (US-Basis Kabel, US Digging Permit, FG Wattenheim)
- Nieder-, Mittelspannung (Pfalzwerke)
- Stromversorgung
- Gasleitung (Creos/Pipeline FBG)
- Fernmeldeleitung/Kommunikation (Telekom, USC-1150, FG Wattenheim/Inexio)
- Glasfaserkabel (USC 1150)
- Die Lage der Leitungen wurden nach Angaben bzw. nach den Unterlagen der jeweiligen Versorgungsträger graphisch übernommen. Die genaue Lage der Ver- und Entsorgungsanlagen muss bei der Bauausführung geortet und örtlich überprüft werden.
- Geplante Entwässerungseinrichtungen
- Die genauen Höhen und Lagen der Schachtabdeckungen und Abflüsse sind bei der Bauausführung zu prüfen und örtlich festzulegen.

Y 32398762.768
X 5479412.792
Blattgröße 1.69 x 0.297 = 0.502 m²

Y 32399019.621
X 5478829.326

c			
b			
a			
Nr.	Art der Änderung	Datum	Name
1			
2			
3			
4			
5			
6			
7			
8			
9			
10			
11			

<p>L.A.U.B. Ingenieurgesellschaft mbH Europaallee 6 67657 Kaiserslautern Tel.: 0631/303-3000 Fax: 0631/303-3033</p>	Projekt-Nr.:	01/18
	bearbeitet:	August 2022 A.Weigel
	gezeichnet:	August 2022 L.Klug
	geprüft:	August 2022 A.Weigel

<p>SCHÖNHOFEN INGENIEURE</p>	Projekt-Nr.:	2018.037
	bearbeitet:	März 2021 A.Berg
	gezeichnet:	März 2021 Matheis
	geprüft:	März 2021 A.Berg

<p>Landesbetrieb Mobilität Kaiserslautern Moralauter Straße 20 67657 Kaiserslautern Tel.: 0631/3631-0 Fax: 0631/3631-225</p>	bearbeitet:		Datum		Name	
	gezeichnet:					
	geprüft:					

FESTSTELLUNGSENTWURF

Straßenbauverwaltung:	Unterlage: 9.2	Blatt-Nr.: 3
	Lageplan	
Landesplanerische Maßnahmen		
PROJIS-Nr.:	SAP-Nr.: A. 32-16-0039	Maßstab: 1 : 500

Ausbau der L 369 zwischen Mackenbach und KL-Einsiedlerhof durch Neubau eines Geh- und Radweges

aufgestellt: Kaiserslautern, den 23.10.2023	
gez. R.Lutz	
Dienststellenleiter	