

Y 32399818.311
X 5478125.327

Y 32400248.835
X 5477655.162

Y 32399727.228
X 5478041.923

Y 32400157.752
X 5477571.759

Blattgröße 1,69 x 0,297 = 0,502 m²



Systemquerschnitt M.= 1:100

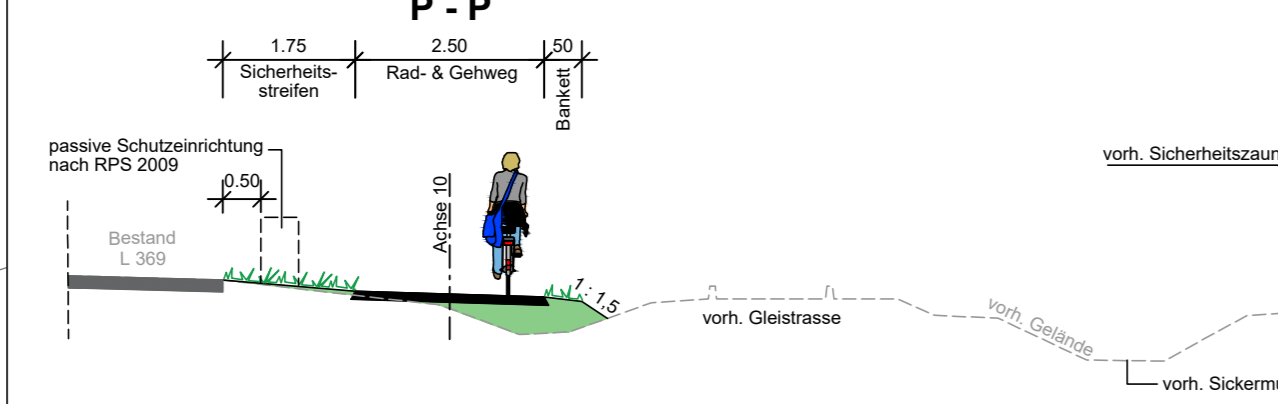

Legende

- zu pflanzender Baum
- zu pflanzende Strauchbestände
- Ansaat von Regio-Saatgut auf Straßennebenflächen
- Reptilien- und Amphibienschutztaun
- Schutz während der Bauphase, zu erhaltender Gehölzbestand
- Entsiegelung und Rückbau mit Gehölzpflanzungen
- Muldeinlaufschacht
- Durchlass
- Steinschüttung Klasse CP
- Zaunanlage (Endzustand)
- Fahrbahnquerneigung
- Hochpunkt
- Tiefpunkt
- Neigungsberechnung mit Angabe von Gefälle (-) und Steigung (+) in Prozent, Länge der Gefälle- (Steigungs-) Strecke und Halbmesser
- PCE Beleuchtung
- PCE Planung
- PCE Verrohrung
- LSA Habermehl_&_Follmann

Wasserwirtschaftliche Planung

- Entwässerungsleitung
- Druckleitung

Schutzgebiete

- FFH-Gebiet 6511-301 "Westlicher Moorniederung"
- Naturschutzgebiet "Östliche Pfälzer Moorniederung"
- Wasserschutzgebiet Zone III

Nachrichtliche Übernahme

- Erschließungsmaßnahmen zur Anbindung des US-Militärhospitals an die L 369 (zurzeit in Bau)
- Ausbau der L 369 durch Anlegung eines Kreisverkehrsplatzes (bereits realisiert)
- Ausbau der AS KL-Einsiedlerhof (zurzeit in Bau)

Vorh. Ver- und Entsorgungsleitungen

- Stromversorgung (US-Basis Kabel, US Digging Permit, FG Wattenheim)
 - Stromversorgung (Nieder-, Mittelspannung (Pfalzwerke))
 - Gasleitung (Creos/Pipeline FBG)
 - Fernmeldeleitung/Kommunikation (Telekom, USC-1150, FG Wattenheim/Inexio)
 - Glasfaserkabel (USC 1150)
- Die Lage der Leitungen wurden nach Angaben bzw. nach den Unterlagen der jeweiligen Versorgungsträger graphisch übernommen. Die genaue Lage der Ver- und Entsorgungsanlagen muss bei der Bauausführung geortet und örtlich überprüft werden.
- Geplante Entwässerungseinrichtungen
- Die genauen Höhen und Lagen der Schachtdeckungen und Abflüsse sind bei der Bauausführung zu prüfen und örtlich festzulegen.

Gemarkung Ramstein

Gemarkung Ramstein

Umgestaltung der Zufahrtssituation in Abstimmung mit Betreiber

A2
(Achse 10 Bau-km 0+730 - 0+965 re)
Ansaat von Regio-Saatgut auf Straßennebenflächen (Böschungen, Mulden, Grünflächen)

V2
(Achse 10 Bau-km 0+750 - 1+050 re; 1+070 - 1+290 re)
Errichtung eines Reptilien- und Amphibienschutztaunes

E3
(Achse 10 Bau-km 0+940 - 0+960 li)
Entsiegelung und Rekultivierung mit Gehölzpflanzungen

c			
b			
a			
Nr.	Art der Änderung	Datum	Name
1			
2			
3			
4			
5			
6			
7			
8			
9			
10			
11			

L.A.U.B Ingenieurgesellschaft mbH Europaallee 6 67657 Kaiserslautern Tel.: 0631/303-3000 Fax: 0631/303-3033		Projekt-Nr.: 01/18
bearbeitet:	August 2022	A.Weigel
gezeichnet:	August 2022	L. Klug
geprüft:	August 2022	A.Weigel

SCHÖNHOFEN INGENIEURE		Projekt-Nr.: 2018.037
bearbeitet:	März 2021	A.Berg
gezeichnet:	März 2021	Matheis / Sche
geprüft:	März 2021	A.Berg

Landesbetrieb Mobilität Kaiserslautern Mortauerer Straße 20 67657 Kaiserslautern Tel.: 0631/3631-0 Fax: 0631/3631-225		LBM		Datum	Name
bearbeitet:					
gezeichnet:					
geprüft:					

FESTSTELLUNGSENTWURF

Straßenbauverwaltung: Rheinland-Pfalz		Unterlage: 9.2 Lageplan Landespflegerische Maßnahmen	Blatt-Nr.: 6
PROJIS-Nr.:	SAP-Nr.: A. 32-16-0039	Maßstab: 1 : 500	

Ausbau der L 369 zwischen Mackenbach und KL-Einsiedlerhof durch Neubau eines Geh- und Radweges

aufgestellt:
Kaiserslautern, den 23.10.2023

gez. R.Lutz
.....
Dienststellenleiter