

- ### LEGENDE
- | Vermessung | Kataster |
|-----------------------|-------------------------------|
| ▲ Eingang | ○ Polygonpunkt / Standpunkt |
| ▲ Einfahrt | ○ Grenzpunkt mit Koordinaten |
| ■ Zaun | ○ Grenzpunkt ohne Koordinaten |
| ■ Mauer | ○ Flurstücksgrenze |
| ○ Schacht rund | ○ Flurstücksnummer |
| ○ Schacht eckig | ○ Gemarkungsgrenze |
| ○ Lampe | ○ Flurstücksgrenze |
| ■ Straßenaufbau | ○ 745-2 Flurstücksnummer |
| ■ Wasserschleiber | ■ Wohngebäude |
| ■ Gasschieber | ■ Wirtschaftsgebäude |
| ■ Unterflurhydrant | ■ Wasserschutzgebiet |
| ■ Mast | ■ Versorgungsleitungen |
| ■ Verteilerkasten | ■ Bestand Planung |
| ■ Kabelmarkstein | ■ Gasleitung |
| ■ Böschung Damm | ■ Wasserleitung |
| ■ Böschung Einschnitt | ■ Regenwasserkanal |
-
- | Flächenbestimmungen | Bordsteine |
|-----------------------|-----------------|
| A Asphalt | FB Flachbord |
| PI Pflaster | TB Tiefbord |
| KWP Kopfsteinpflaster | RB Rundbord |
| B Beton | HB Hochbord |
| Sch Schotter | SB Schrammbord |
| unbef Unbefestigt | RS Rollliehbord |
| PL Platten | BC Buscap |
-
- | PLANUNG | Böschung | Mauer |
|---------------------|----------------------|-----------------------------|
| Fahrbahn Vollausbau | Böschung Einschnitt | Mauer |
| Fahrbahn Teilausbau | Böschung Damm | Mauer erfüllt |
| Gehweg | Zaun | Passive Schutzzeile |
| Rinne | Schacht Entwässerung | Laubbaum / Nadelbaum |
| Mulde | Muldenablauf | Hochpunkt |
| Bankett | Straßenaufbau | Tiefpunkt |
| Grünfläche | Entw.-öffnung | Angleichfläche |
| Rad- und Gehweg | unbet. Weg | Trennsiel überfahrbar |
| Entsiegelung | Verseigerung | Trennsiel nicht überfahrbar |

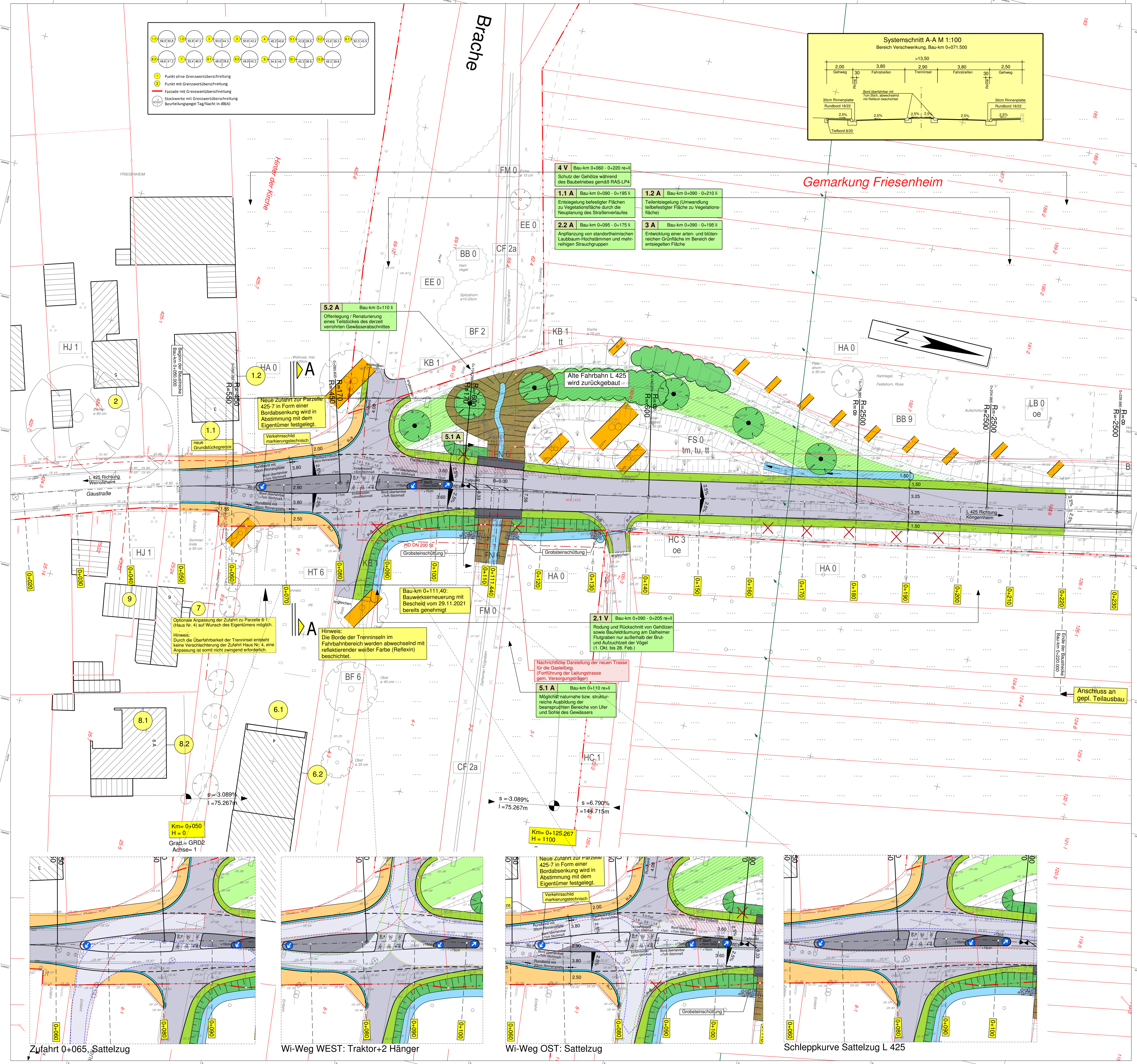

Zufahrt 0+065, Sattelzug

Wi-Weg WEST: Traktor+2 Hänger

Wi-Weg OST: Sattelzug

Schleppkurve Sattelzug L 425

Nr.	Art der Änderung	Datum	Name
c			
b			
a			
1			

INGENIEURBÜRO FREY Ing. Gerd Frey Ing. Gerd Frey Ing. Gerd Frey	Projekt-Nr.: 18.030 Datum: April 2023 bearbeitet: April 2023 gezeichnet: April 2023 geprüft: April 2023	Name: Leifmeister Name: Kurz Name: Leifmeister
---	---	--

LBM Landesbetrieb Mobilität Worms Schönerer-Str. 5 67547 Worms Tel: 06241/401-5 Fax: 06241/401-600	Datum: April 2023 bearbeitet: April 2023 gezeichnet: April 2023 geprüft: April 2023	Name: Leifmeister
---	--	-------------------

Planfeststellung

Straßenbauverwaltung: Rheinland-Pfalz	Unterlage: 5 Blatt-Nr.: L 1 Lageplan
PROJIS-Nr.: 4200026673-502 SAP-Nr.: A.31-18-0015.01 Maßstab: 1 : 250	L 425 Friesenheim Umbau des nördlichen Ortseinganges
aufgestellt: 10/10/2023 Worms, den Bauverein stv. Dienststellenleiterin	