SCHUTZGEBIETE / GESCHÜTZTE FLÄCHEN UND STRUKTUREN

Quelle: Laris RLP (https://geodaten.naturschutz.rlp.de/kartendienste_naturschutz/index.php)

- Schutzwürdige Biotopkomplexe gem. Biotopkataster RHL-PfL.TK 6014Angelsheim 5542-Salpeterhütte NSG Hieberg NO Elsheim, Stand 2006
- 5543-Eiffelgraben und Weinbergerhang am Hieberg NO Elsheim, Stand 2006

BIOTOPTYPEN

gem. Biotoptypenliste des Landesamtes für Umwelt, RLP (Stand 04/2020)

B - KLEINGEHÖLZE

- BA 1 Feldgehölz aus einheimischen Baumarten
- BD3 Gebüschreihen, Gehölzhecke
- BB0 Gebüsch
- BD2 Strauchhecke
- BB2 Einzelstrauch, Laubgehölz
- BF3 Einzelbaum, Laubbaum
- BF3 Baum mit Höhle
- BF3 mehrstämmiger Baum
- BF4 Obstbaum
- BG3 Kopfbaum
- BL0 Totholz (stehend)

E - GRÜNLAND

- EA1 Fettwiese, extensiv genutzt
- EA1 Fettwiese mittlerer Standorte, intensiv genutzt
- EB 0 Weide, extensiv genutzt
- EB2 Mähweide
- EE0 Grünlandbrache

F - GEWÄSSER

- FN 0 Graben

H - WEITERE ANTHROPOGENBEDINGTE BIOTOPE

- HA 0 Acker
- HC3 Straßenrand, halbruderale Gräser- / Kräuterflur der Böschungen und Bankette, straßenbegleitende Säume
- HC5 Fahrpur entlang landwirtschaftlich genutzter Flächen, grasreich
- HJ1 Ziergarten
- HJ2 Nutzgarten
- HK4 Niederstamm-Obstanlage
- HL4 Rebkulturen in ebener und schwach geneigter Lage

K - SAUM BZW. LINIENHAFTE HOCHSTAUDENFLUR

- KA 2 Gewässerbegleitender feuchter Saum / Hochstaudenflur, linienförmig
- KB1 Ruderaler trockener Saum bzw. linienförmige Hochstaudenflur

Zusatzmerkmale:

- **eXh** extensiv genutzt
- **iXh** intensiv genutzt
- **wXh** temporär wasserführend

LANDSCHAFTSPFLEGERISCHE MASSNAHMEN

- V Vermeidungsmaßnahme
- A Ausgleichsmaßnahme
- E Ersatzmaßnahme
- A_{FL} Landschaftsbildmaßnahme im Straßenseitenraum

- 1 Nummer einer landespflegerischen Maßnahme
- Entsiegelung befestigter Fläche zu Vegetationsfläche (1.1 A)
- Umwandlung von Ackerfläche zu extensiver, arten- und blütenreicher Wiesenfläche (1.2 A)
- Anpflanzung von Obstbäumen (1.2 A)
- Anpflanzung standortheimischer und ortstypischer Strauchhecken (1.2 A)
- Rodung von Gehölzen nur außerhalb der Brut- und Aufzuchtzeit der Vögel (nur vom 1. Okt. bis 28. Febr.) (2.1 V)
- Anpflanzung von standortheimischen Laubbaum-Hochstämmen (2.2 A / SAL)
- während des Baubetriebes gem. RAS-LP4 zu schützender Gehölzbestand (3 V)
- Wiederherstellung von Gräser- / Kräuterfluren auf den neu anzulegenden Straßennebenanlagen (4 A)
- Durchführung der Baumaßnahmen zur Herstellung des RRB mit Leitungen nur außerhalb der Brut- und Aufzuchtzeit der Vögel (nur vom 1. Okt. bis 28. Febr.) (6.1 V)
- Naturnahe Gestaltung des Regenrückhaltebeckens; Entwicklung der Sohle durch Sukzession (6.2 A)
- Naturnahe Gestaltung des RRB durch Entwicklung extensiv gepflegter und blütenreicher Kraufluren auf den Böschungen und der umgebenden Fläche (6.2 A)
- Ausbildung des Unterhaltungsweges des RRB als Schotterrasen (6.2 A)
- Nutzungsextensivierung der restlichen Fläche der Parzelle 40 (6.3 A)
- Kontrolle der durch die Maßnahme betroffenen Bereiche der Ackerflächen auf mögliche Baue des Feldhamsters (7 V)
- Entwicklung eines neuen Gehölzrandes durch fachgerechten Rückschnitt
- Abgrenzung von Kompensationsflächen

Planungslegende :

- Rad- und Gehweg mit zugelassener landwirtschaftlicher Nutzung
- Asphalt
- Bankett
- Dammböschung
- Einschnittsböschung
- ausgemuldete Grünfläche
- Rasiermulde / ausgemulde Grünfläche mit Betonsickerschale
- Wendeweg landwirtschaftlicher Verkehr
- Straßennebenflächen
- Abbruch
- Zuwegung Unterhaltungsdienst
- Sickerstrang
- gepl. Regenwasserkanal / gepl. Entwässerungsschacht
- Durchlass
- Hoch- / Tiefpunkt
- Querneigungskelle
- TS-Werte Hauptachse Fahrbahn
- Fahrbahnerneuerung L426 nachrichtliche Darstellung
- Bereich von 3m um den Baumstamm von Bentonitmatten frei lassen

Bestandslegende :

- best. Revisionsschacht
- best. Hinweisschild
- best. Katastergrenze mit Grenzpunkt
- best. Straßenablauf 50x30
- best. Verkehrsschild
- best. Flurgrenze
- best. Straßenablauf 50x50
- best. Ortsschild
- best. Gasleitung
- best. Sinkkasten
- best. Werbesäule
- best. Fernwärmeleitung
- best. Unterflurhydrant
- best. Hafeslleerschild
- best. Stromkabel Niederspannung
- best. Oberflurhydrant
- best. Papierkorb
- best. Stromkabel Mittelspannung
- best. Wasserschieber
- best. Polygonpunkt
- best. Steuerkabel
- best. Gasschieber
- best. Landesdatenbank
- best. Beleuchtungskabel
- best. Straßgittermast
- best. Kilometerstein
- best. Lichtwellenleiterkabel
- best. Stahlrohrmast
- best. Laubbaum
- best. Differentialschutzkabel
- best. Stahlbetonmast
- best. Nadelbaum
- best. Erdungskabel
- best. Holzmast
- best. Hecke
- best. Stromfreileitung mit Spannung
- best. Poller
- best. Bewuchsrand
- best. stillgelegte Leitung
- best. Geländer
- best. Höhe
- best. Wasserleitung
- best. Sperrpfosten ohne Kette
- best. Eingang/Einfahrt
- best. Fernmeldeleitung
- best. Sperrpfosten mit Kette
- best. Kellerfenster/ best. Lüftungsschacht
- best. Kommunikationskabel
- best. Schaltkasten
- best. Schutzplanke einfach
- best. Regenwasserkanal
- best. Kabelschacht
- best. Schutzplanke doppelt
- best. Schmutzwasserkanal
- best. Leuchte
- best. Distanzschutzplanke einfach
- best. Mischwasserkanal
- best. Lichtsignalanlage
- best. Distanzschutzplanke doppelt

Lage des Katasters und der Leitungen nur informativ! Detailierterte Darstellungen können den entsprechenden Unterlagen der Leitungsträger entnommen werden.

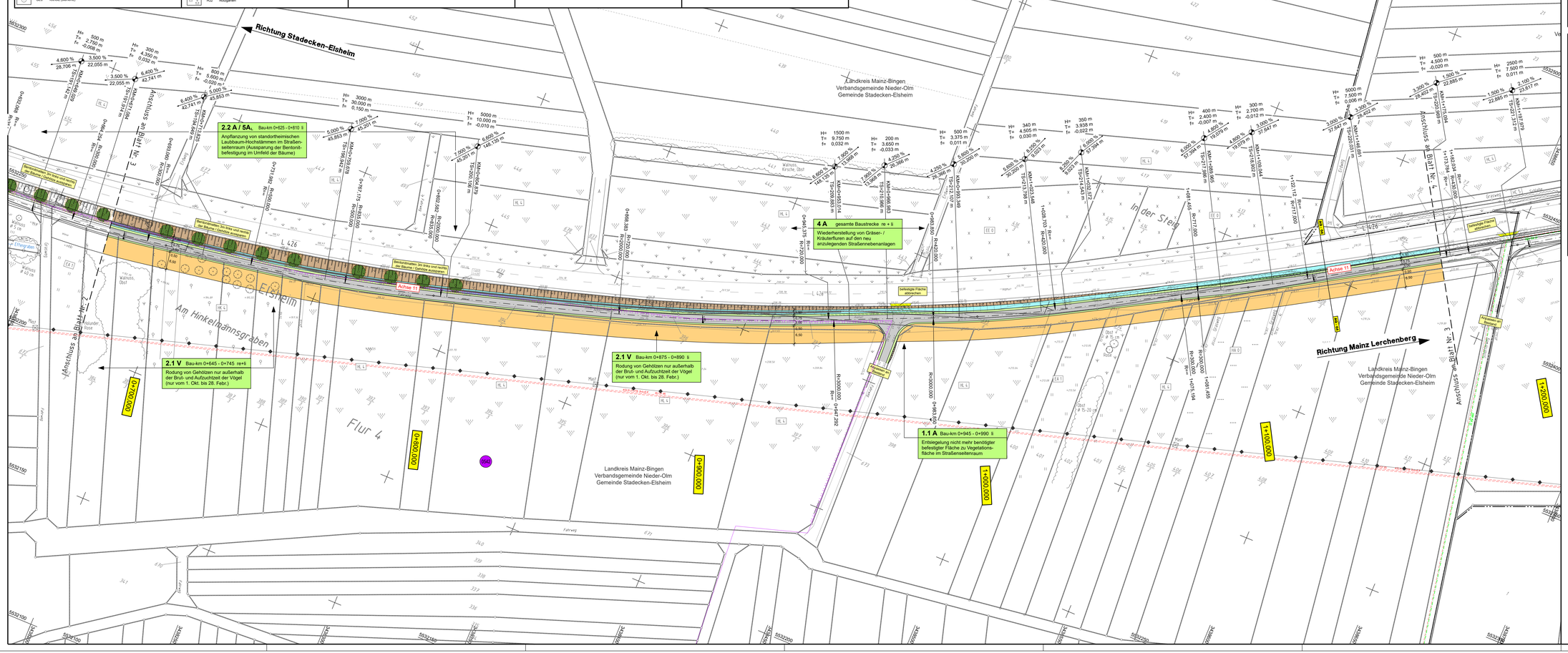

Nr.	Art der Änderung	Datum	Name
c			
b			
a			

1 2 3 4

HABERMEHL FOLLMANN
INGENIEURGESELLSCHAFT MBH
Büro Rhein-Neckar
Mailuschtraße 57 68219 Mannheim
Tel. 06211 39 15 87 2 - 0 Fax 06211 39 15 87 2 - 19
mannheim@haberm-follmann.de www.haberm-follmann.de

Projekt-Nr.	RN 2012 040	
	Datum	Name
bearbeitet:	08/2022	DR
gezeichnet:	08/2022	FS
geprüft:	08/2022	KSo

Entwurfsbearbeitung:

LBM Landesbetrieb Mobilität Worms
Schönauer Straße 5
67547 Worms
Tel.: 06241/401-5
Fax: 06241/401-7990

	Datum	Name
bearbeitet:		
gezeichnet:		
geprüft:		

PLANFESTSTELLUNG

Straßenbauverwaltung: RheinlandPfalz

Unterlage: 5.1 Blatt-Nr.: 3

Lageplan

PROJIS-Nr.: SAP-Nr.: A.31-04-0067.01 Maßstab: 1 : 500

L426

Ausbau der L426 zwischen Stadecken-Elsheim und Mainz-Lerchenberg durch Anlegung eines Rad- und Gehwegs mit zugelassener landwirtschaftlicher Nutzung

1.Bauabschnitt

aufgestellt:
Worms, den 22.08.2022

Stellvertr. Dienststellenleiterin

RN 2012 040 27.09.22 LPlBA01-00500-03.PLT LPlBA01-00500-03 MKg 0.802 m² 135.0 x 59.4 cm