

Richtung Stackeden-Elsheim

Richtung Mainz Lerchenberg

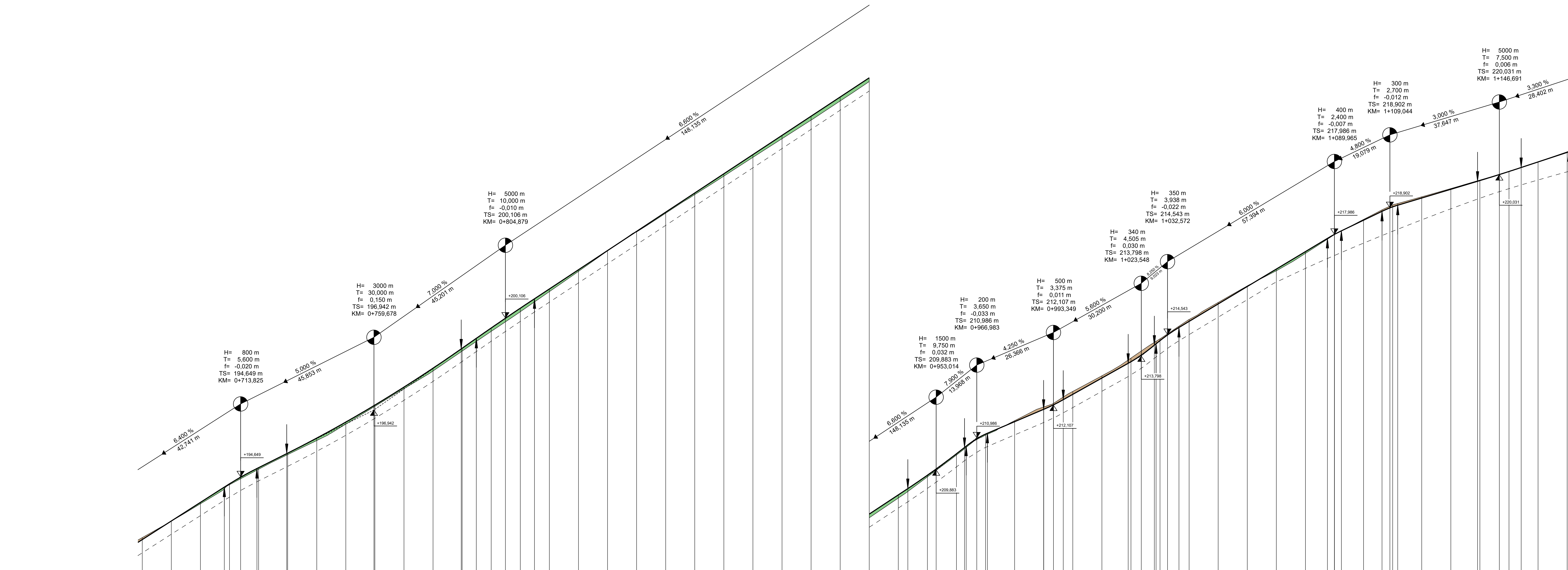

M = 1:500/50
NHN 190,00

Station	0+700	0+800	0+900	1+000	1+100	
Gradiente Planung	680,00 192,55 680,00 193,12 690,00 193,76 700,00 194,40 710,00 195,04 720,00 195,68 730,00 196,32 740,00 196,96 750,00 197,60 760,00 198,24 770,00 198,88 780,00 199,52 790,00 200,16 800,00 200,80 810,00 201,44 820,00 202,08 830,00 202,72 840,00 203,36 850,00 204,00 860,00 204,64 870,00 205,28 880,00 205,92 890,00 206,56 900,00 207,20 910,00 207,84 920,00 208,48 930,00 209,12 940,00 209,76 950,00 210,40 960,00 211,04 970,00 211,68 980,00 212,32 990,00 212,96 1000,00 213,60 1010,00 214,24 1020,00 214,88 1030,00 215,52 1040,00 216,16 1050,00 216,80 1060,00 217,44 1070,00 218,08 1080,00 218,72 1090,00 219,36 1100,00 220,00 1110,00 220,64 1120,00 221,28 1130,00 221,92 1140,00 222,56 1150,00 223,20 1160,00 223,84 1170,00 224,48 1180,00 225,12 1190,00 225,76 1200,00 226,40	690,00 193,12 700,00 193,76 710,00 194,40 720,00 195,04 730,00 195,68 740,00 196,32 750,00 196,96 760,00 197,60 770,00 198,24 780,00 198,88 790,00 199,52 800,00 200,16 810,00 200,80 820,00 201,44 830,00 202,08 840,00 202,72 850,00 203,36 860,00 204,00 870,00 204,64 880,00 205,28 890,00 205,92 900,00 206,56 910,00 207,20 920,00 207,84 930,00 208,48 940,00 209,12 950,00 209,76 960,00 210,40 970,00 211,04 980,00 211,68 990,00 212,32 1000,00 212,96 1010,00 213,60 1020,00 214,24 1030,00 214,88 1040,00 215,52 1050,00 216,16 1060,00 216,80 1070,00 217,44 1080,00 218,08 1090,00 218,72 1100,00 219,36 1110,00 220,00 1120,00 220,64 1130,00 221,28 1140,00 221,92 1150,00 222,56 1160,00 223,20 1170,00 223,84 1180,00 224,48 1190,00 225,12 1200,00 225,76	700,00 194,40 710,00 195,04 720,00 195,68 730,00 196,32 740,00 196,96 750,00 197,60 760,00 198,24 770,00 198,88 780,00 199,52 790,00 200,16 800,00 200,80 810,00 201,44 820,00 202,08 830,00 202,72 840,00 203,36 850,00 204,00 860,00 204,64 870,00 205,28 880,00 205,92 890,00 206,56 900,00 207,20 910,00 207,84 920,00 208,48 930,00 209,12 940,00 209,76 950,00 210,40 960,00 211,04 970,00 211,68 980,00 212,32 990,00 212,96 1000,00 213,60 1010,00 214,24 1020,00 214,88 1030,00 215,52 1040,00 216,16 1050,00 216,80 1060,00 217,44 1070,00 218,08 1080,00 218,72 1090,00 219,36 1100,00 220,00 1110,00 220,64 1120,00 221,28 1130,00 221,92 1140,00 222,56 1150,00 223,20 1160,00 223,84 1170,00 224,48 1180,00 225,12 1190,00 225,76	710,00 195,04 720,00 195,68 730,00 196,32 740,00 196,96 750,00 197,60 760,00 198,24 770,00 198,88 780,00 199,52 790,00 200,16 800,00 200,80 810,00 201,44 820,00 202,08 830,00 202,72 840,00 203,36 850,00 204,00 860,00 204,64 870,00 205,28 880,00 205,92 890,00 206,56 900,00 207,20 910,00 207,84 920,00 208,48 930,00 209,12 940,00 209,76 950,00 210,40 960,00 211,04 970,00 211,68 980,00 212,32 990,00 212,96 1000,00 213,60 1010,00 214,24 1020,00 214,88 1030,00 215,52 1040,00 216,16 1050,00 216,80 1060,00 217,44 1070,00 218,08 1080,00 218,72 1090,00 219,36 1100,00 220,00 1110,00 220,64 1120,00 221,28 1130,00 221,92 1140,00 222,56 1150,00 223,20 1160,00 223,84 1170,00 224,48 1180,00 225,12 1190,00 225,76	720,00 195,68 730,00 196,32 740,00 196,96 750,00 197,60 760,00 198,24 770,00 198,88 780,00 199,52 790,00 200,16 800,00 200,80 810,00 201,44 820,00 202,08 830,00 202,72 840,00 203,36 850,00 204,00 860,00 204,64 870,00 205,28 880,00 205,92 890,00 206,56 900,00 207,20 910,00 207,84 920,00 208,48 930,00 209,12 940,00 209,76 950,00 210,40 960,00 211,04 970,00 211,68 980,00 212,32 990,00 212,96 1000,00 213,60 1010,00 214,24 1020,00 214,88 1030,00 215,52 1040,00 216,16 1050,00 216,80 1060,00 217,44 1070,00 218,08 1080,00 218,72 1090,00 219,36 1100,00 220,00 1110,00 220,64 1120,00 221,28 1130,00 221,92 1140,00 222,56 1150,00 223,20 1160,00 223,84 1170,00 224,48 1180,00 225,12 1190,00 225,76	730,00 196,32 740,00 196,96 750,00 197,60 760,00 198,24 770,00 198,88 780,00 199,52 790,00 200,16 800,00 200,80 810,00 201,44 820,00 202,08 830,00 202,72 840,00 203,36 850,00 204,00 860,00 204,64 870,00 205,28 880,00 205,92 890,00 206,56 900,00 207,20 910,00 207,84 920,00 208,48 930,00 209,12 940,00 209,76 950,00 210,40 960,00 211,04 970,00 211,68 980,00 212,32 990,00 212,96 1000,00 213,60 1010,00 214,24 1020,00 214,88 1030,00 215,52 1040,00 216,16 1050,00 216,80 1060,00 217,44 1070,00 218,08 1080,00 218,72 1090,00 219,36 1100,00 220,00 1110,00 220,64 1120,00 221,28 1130,00 221,92 1140,00 222,56 1150,00 223,20 1160,00 223,84 1170,00 224,48 1180,00 225,12 1190,00 225,76

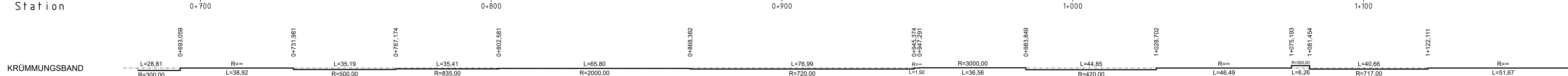

Planungslegende:

- gestrichelt: Abtrag
- gestrichelt: Auftrag
- Gradientenstichtpunkt
- Gradientenstichtpunkt
- Ausrundungsanfang
- Ausrundungsende
- Muldensohle
- Drainableitung
- Rohrleitung Schacht links
- Rohrleitung Schacht rechts

c			
b			
a			
Nr.		Art der Änderung	Datum Name

1 2 3 4

HABERMEHL FOLLMANN
INGENIEURGESSELLSCHAFT MEH

Projekt-Nr.: **RN 2012 040**

bearbeitet:	08/2022	DR
gezeichnet:	08/2022	DR
geprüft:	08/2022	KSo

Landesbetrieb Mobilität
Worms
Schönauer Straße 5
67547 Worms
Tel.: 06241 1401-5
Fax: 06241 1401-7990

bearbeitet:	Datum	Name
gezeichnet:		
geprüft:		

PLANFESTSTELLUNG

Strassenbauverwaltung
Rheinland-Pfalz

Unterlage: 6.1 Blatt-Nr.: 3
Längsschnitt (Achse 11)

PROJ.-Nr.: SAP-Nr.: A.31-04-0067.01 Maßstab: 1:500/50

L426
Ausbau der L426 zwischen Stackeden-Elsheim und Mainz-Lerchenberg durch Anlegung eines Rad- und Gehwegs mit zugelassener landwirtschaftlicher Nutzung

1. Bauabschnitt

aufgestellt: Worms, den 22.08.2022

Bohnecke
Stellvert. Dienststellenleiterin