Detail D M = 1:10

Rundbord mit 30 cm Rinnenplatte

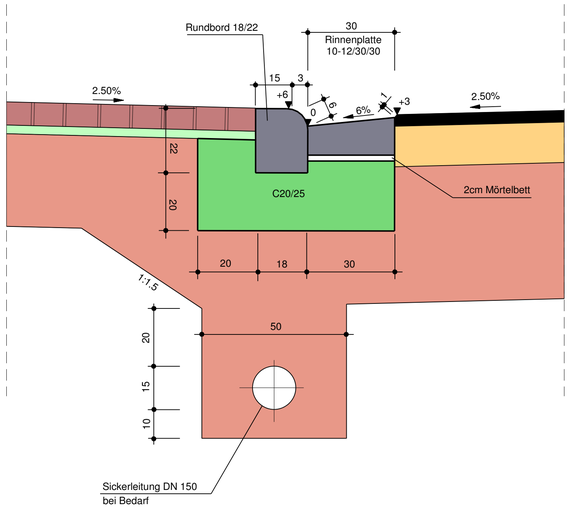

Straßenquerschnitt M=1:50

Planung

L 455 Bau-km 0+045.000

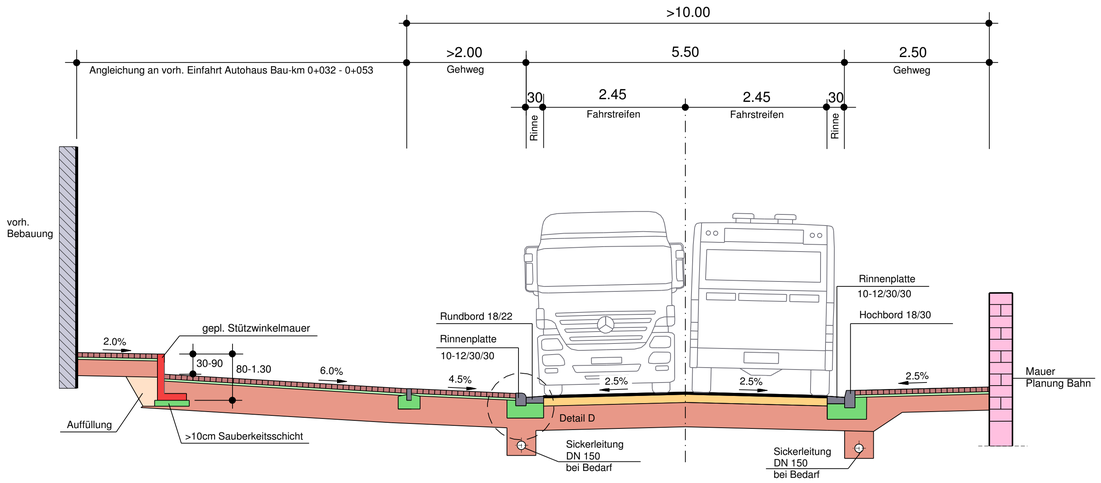

Änderungen in Bauweise und Dimensionierung vorbehalten

Deckenaufbau Bereich Authaus verstärkter Aufbau:	Deckenaufbau Fahrbahn: gem. RStO 12, Bk 1,0 Tafel1, Zeile1	Deckenaufbau Gehweg: gem. RStO 12, Tafel 6, Zeile 1
8.0 cm Betonsteinpflaster	4.0 cm Asphaltdecke	8.0 cm Betonsteinpflaster
4.0 cm Edelsplitt	14.0 cm Asphalttragschicht	4.0 cm Edelsplitt
48.0 cm Frostschutzschicht	42.0 cm Frostschutzschicht	28.0 cm Frostschutzschicht
60.0 cm Gesamtstärke	60.0 cm Gesamtstärke	40.0 cm Gesamtstärke

Detail E M = 1:10

Betonpalisade 12/18 h=0,80m

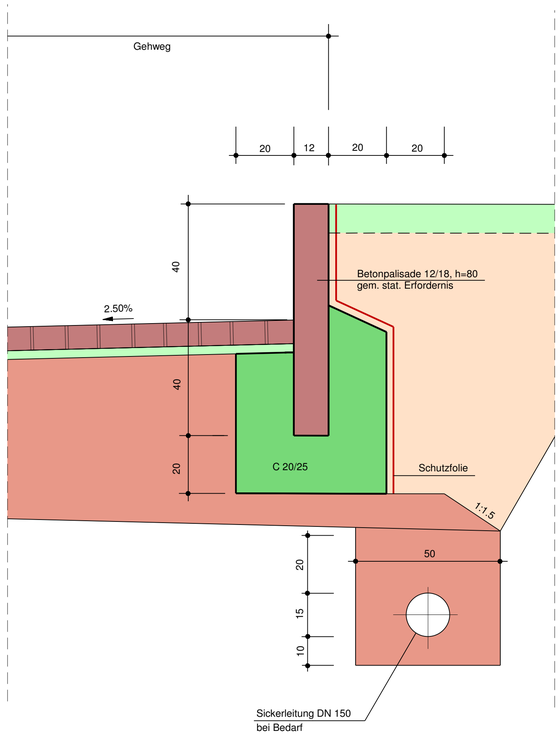

Straßenquerschnitt M=1:50

Planung

L 455 Bau-km 0+075.000

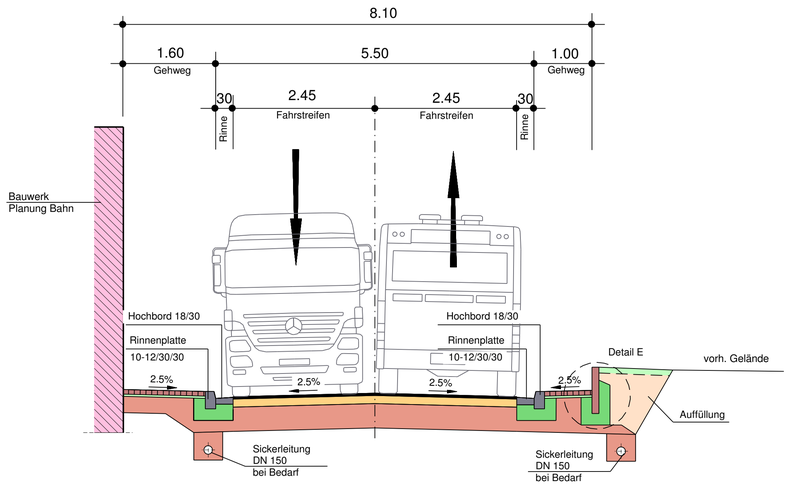

Deckenaufbau Fahrbahn: gem. RStO 12, Bk 1,0 Tafel1, Zeile1	Deckenaufbau Gehweg: gem. RStO 12, Tafel 6, Zeile 1
4.0 cm Asphaltdecke	8.0 cm Betonsteinpflaster
14.0 cm Asphalttragschicht	4.0 cm Edelsplitt
42.0 cm Frostschutzschicht	28.0 cm Frostschutzschicht
60.0 cm Gesamtstärke	40.0 cm Gesamtstärke

Änderungen in Bauweise und Dimensionierung vorbehalten

Nr.	Art der Änderung	Datum	Name
c			
b			
a			

1 2

INGENIEURBÜRO FREY
Inh. Christian Leßmeister Dipl.-Ing. (FH)
Vermessung - Planung - Bauleitung
Siegelbacher Straße 107
67659 Kaiserslautern
Tel: 06301 - 33006
Fax: 06301 - 33007
Email: info@ibfrey.de
www.ingenieurbuero-frey.de

Projekt-Nr.: 19020

	Datum	Name
bearbeitet:	März 2023	Leßmeister
gezeichnet:	März 2023	Kurz
geprüft:	März 2023	Leßmeister

Entwurfsbearbeitung:
LBM
Landesbetrieb Mobilität
Speyer
St.-Guido-Straße 17
67349 Speyer
Tel.: 06232/626-0
Fax: 06232/626-1102

	Datum	Name
bearbeitet:		
gezeichnet:		
geprüft:		

Feststellungsentwurf

Straßenbauverwaltung: RheinlandPfalz

Unterlage: 14.2 Blatt-Nr.: RQ 2

Straßenquerschnitt

PROJIS-Nr.: SAP-Nr.: **A.33-19.0023.01** Maßstab: 1 : 50

Ausbau der Landesstraße Nr. 455 (L 455)
im Zuge der Erneuerung des Brückenbauwerks
der Deutschen Bahn AG
in der Ortslage Freinsheim

aufgestellt:
Speyer, den 23.03.2023

gez. Simon Müller
Baurat

Festgestellt
gemäß Kapitel A, Nr. 1 des
Planfeststellungsbeschlusses vom
17.04.2024 , Az.: 02.3 - 1939 - PF 31a
Landesbetrieb Mobilität
Rheinland-Pfalz
- Planfeststellungsbehörde -
In Vertretung:
gez.:
(Dr. Markus Rieder)
Leiter der Planfeststellungsbehörde

Landesbetrieb Mobilität Rheinland-Pfalz