

c			
b			
a			
Nr.	Art der Änderung	Datum	Name

1

 <p>INGENIEURBÜRO FREY Inh. Christian Leßmeister Dipl.-Ing. (FH) Vermessung - Planung - Bauleitung www.ingenieurbuero-frey.de</p>	 Siegelbacher Straße 107 67659 Kaiserslautern Tel: 06301 - 33006 Fax: 06301 - 33007 Email: info@ibfrey.de	Projekt-Nr.: 19020		
			Datum	Name
		bearbeitet:	März 2023	Leßmeister
		gezeichnet:	März 2023	Kurz
	geprüft:	März 2023	Leßmeister	

Entwurfsbearbeitung: 	Landesbetrieb Mobilität Speyer St.-Guido-Straße 17 67349 Speyer Tel.: 06232/626-0 Fax: 06232/626-1102		Datum	Name
		bearbeitet:		
		gezeichnet:		
		geprüft:		

Feststellungsentwurf

Straßenbauverwaltung:  Rheinland-Pfalz	Unterlage: 19.1.3 Blatt-Nr.: Maßnahmenplan
--	---

PROJIS-Nr.:	SAP-Nr.: A.33-19.0023.01	Maßstab: 1: 500
-------------	---------------------------------	-----------------

Ausbau der Landesstraße Nr. 455 (L 455) im Zuge der Erneuerung des Brückenbauwerks der Deutschen Bahn AG in der Ortslage Freinsheim

aufgestellt: Speyer, den <u>23.03.2023</u>gez. Simon Müller..... Baurat	<div style="text-align: right;"> <p>Festgestellt gemäß Kapitel A, Nr. 1 des Planfeststellungsbeschlusses vom 17.04.2024, Az.: 02.3 - 1939 - PF 31a Landesbetrieb Mobilität Rheinland-Pfalz Planfeststellungsbehörde -</p> <p>In Vertretung: gez.: (Dr. Markus Rieder) Der Leiter der Planfeststellungsbehörde</p> </div> 
--	--

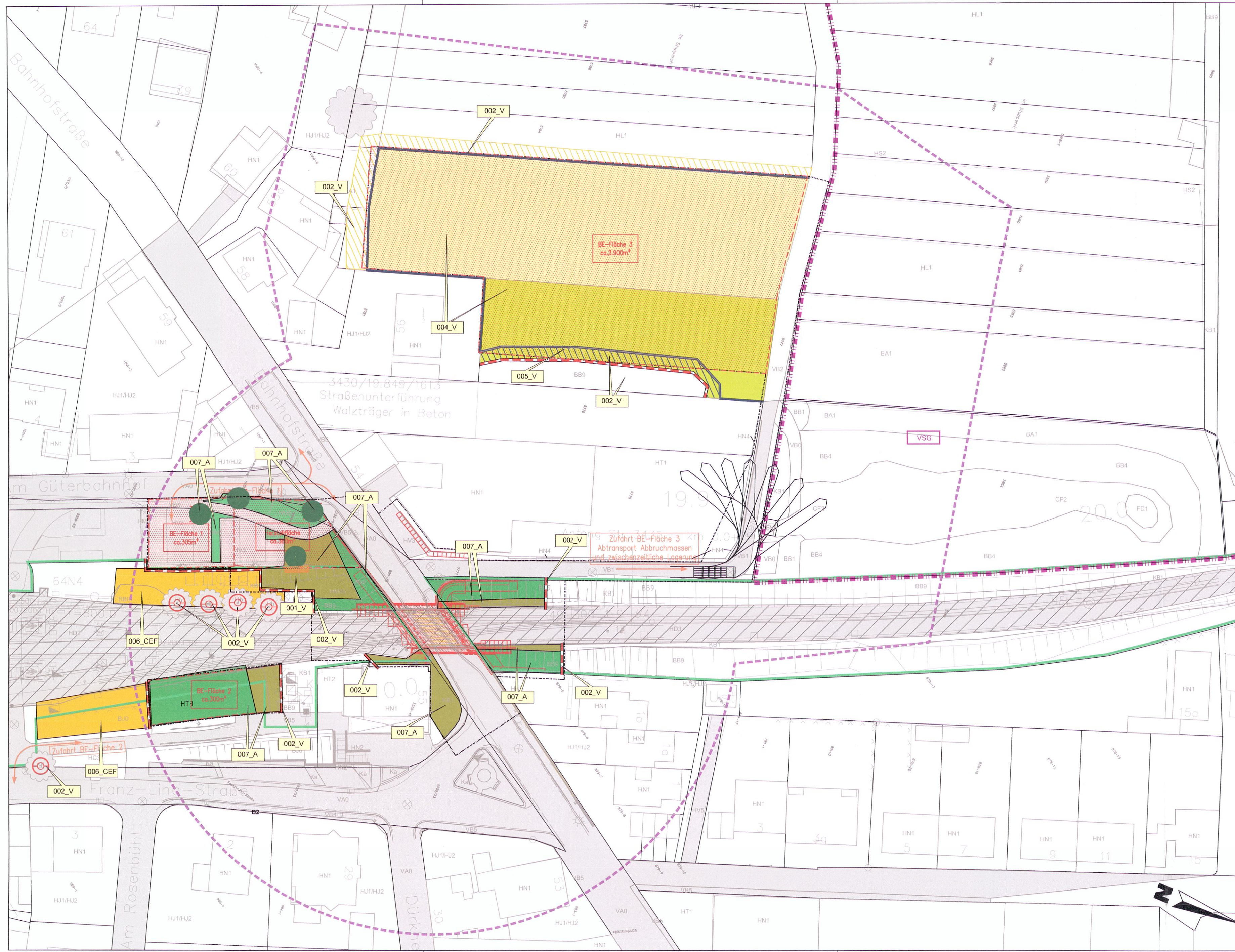

- Bestand Biotoypen**
- Kleingehölze**
- BB1 Gebüschstreifen (Brombeergestrüpp)
 - BB4 Weidengebüsch
 - BB9 Gebüsch mittlerer Standorte
 - BJ0 Siedlungsgehölz
 - BF3 Einzelbaum
 - Et Traubeneiche
 - Hb Hängebirke
 - Ka Rosskastane
 - Pf Platane
 - SE Silbeneiche
- Moore, Sümpfe**
- CF2 Röhrichtbestand hochwüchsiger Arten
- Grünland**
- EA1 Feltwiese, Flachlandausbildung
- Anthropogen bedingte Biotope**
- FN5 Graben, verbaut
 - HB1 Einsatz Ackerbrache
 - HC3 Straßenrand
 - HD2 Bahnsteig
 - HD3 Bahnlinie
 - HJ1/HJ2 Ziergarten/Nutzgarten (Mischtyp)
 - HM 4b Rasenplatz
 - HM5 Pflanzenbeet
 - HL1 Weinberg
 - HN1 Gebäude
 - MNE Mauer
 - HT1 Hofplatz, hoher Versiegelungsgrad
 - HV3 Parkplatz
 - HV4 öffentlicher Platz
 - HV5 Garagenhof
- Saum bzw. linienf. Hochstaudenflur**
- KB1 Ruderaler trockene Hochstaudenflur
- Verkehrs- und Wirtschaftswege**
- VA0 Verkehrsstraße
 - VB0 Wirtschaftsweg (Rasengittersteine)
 - VB1 Feldweg, befestigt
 - VB5 Rad-, Fußweg
 - VB2 Feldweg, unbefestigt
- Schutzgebiete**
- VSG Vogelschutzgebiet Haardtrand
- Wirkdistanzen**
- 70 m - Distanzlinie
- Allgemein**
- Bestand (einschließlich DB-Kataster)
 - Rückbau
 - äußere Grenze der vorhabensträgeregere Grundstücke (DB Grenze)
- Planung**
- Planung
 - Baustelleneinrichtungsfäche

Für die technischen Maße gelten ausschließlich die technischen Lagepläne

- Maßnahmen**
- Vermeidungsmaßnahmen**
- 001_V zeitliche Vorgabe für Gehölzrodung (nicht dargestellt), sowie für den Eingriff in die Böschung des Wildbienenhabitats
 - 002_V Vegetationsschutz, Tabufläche Reptilien
 - Einzelbaumschutz
 - 003_V Absammeln der Reptilien (gesamte bauliche Umgriffsfläche, nicht dargestellt)
 - 004_V Vergrümmungsmahd (BE-Fläche 3)
 - 005_V Aufwertung des Saumes entlang der Fettwiese
- CEF-Maßnahmen**
- 006_CEF temporäres Ausweichhabitat für Reptilien
- Ausgleichs- und Ersatzmaßnahmen**
- 007_A Gehölzpflanzungen
 - Einzelbaumpflanzungen
 - Anliegen Pflanzenbeete
 - Initialsaat Ruderalvegetation
 - Wiederherstellung Natursteinmauer
 - Wiederherstellung Steilböschung Wildbienen
 - 008_R Umweltfachliche Bauüberwachung

Index: Änderungen bzw. Ergänzungen		Name:	Datum:								
Prüfvermerke											
die Übereinstimmung der Zeichnung mit der Ausführung bestätigt:		Freigabe zur bautechnischen Prüfung									
für den Auftragnehmer:		Ort, Datum, Unterschrift	Ort, Datum, Unterschrift								
für die DB ProjektBau		Ort, Datum, Unterschrift	Prüfingenieur								
Interoperabilität geprüft (benannte Stelle), Name		geprüft / genehmigt									
Datum	geprüft / genehmigt										
Datum	geprüft / genehmigt										
Datum	geprüft / genehmigt										
Eisenbahn-Bundesamt	gleichgestellt mit Prüfexemplaren geprüft / genehmigt										
Freigabe-Nr.: 1.BT-x-B(nn)-MM /		Datum									
		Freigabe der Ausführungsunterlagen									
		<input type="checkbox"/> mit Regelungen durch den BVB									
		Ort, Datum, Unterschrift (BVB)									
		Genehmigung zur Bauausführung									
		Ort, Datum, Unterschrift									
Lageskizze											
Auftragnehmer:		Planverfasser:	Auftrag-Nr. P-S000054P								
DB Netz AG Regionalbereich Südwest Am Hauptbahnhof 4 66111 Saarbrücken		Niederlassung Speyer Landauer Straße 56 67346 Speyer 06232/67 79 90 Speyer, 12.03.2017 DPY, Datum, Unterschrift	<table border="1"> <tr> <th>Datum</th> <th>Name</th> </tr> <tr> <td>05/2017</td> <td>CH/JZ</td> </tr> <tr> <td>07/2017</td> <td>CH</td> </tr> <tr> <td>07/2017</td> <td>CH</td> </tr> </table>	Datum	Name	05/2017	CH/JZ	07/2017	CH	07/2017	CH
Datum	Name										
05/2017	CH/JZ										
07/2017	CH										
07/2017	CH										
Bauherr: DB NETZE		Planung: DB NETZE	Plan-Nr.: Unterlage 19.1.3								
DB Netz AG Regionalbereich Südwest Am Hauptbahnhof 4 66111 Saarbrücken		DB Netz AG Regionalbereich Südwest Am Hauptbahnhof 4 66111 Saarbrücken	Planart: Entwurf								
Maßstab: 1:500		Blattgr.: 440 * 970 mm									
Maßnahmenplan Landschaftspflegerischer Begleitplan		Einwirkungen (Lastmodelle): LM71, SW/0, α=1,0 Höhen- und Koordinatensystem DHHN92, DB-Ref									
Projekt: Erneuerung EÜ Freinsheim über die L 455											
Strecke: 3430 Bad Dürkheim – Monsheim											
Bauwerksnummer		Brückennr.									
Strecke	Kilometer	Kennzahl	Barcode								
3430	* 19,849	* - - - -									