

**Änderungen in Bauweise
und Dimensionierung
vorbehalten**

Querschnitt B-B, M.1:50
Bauwerk 6415574-1
Unterführung L456

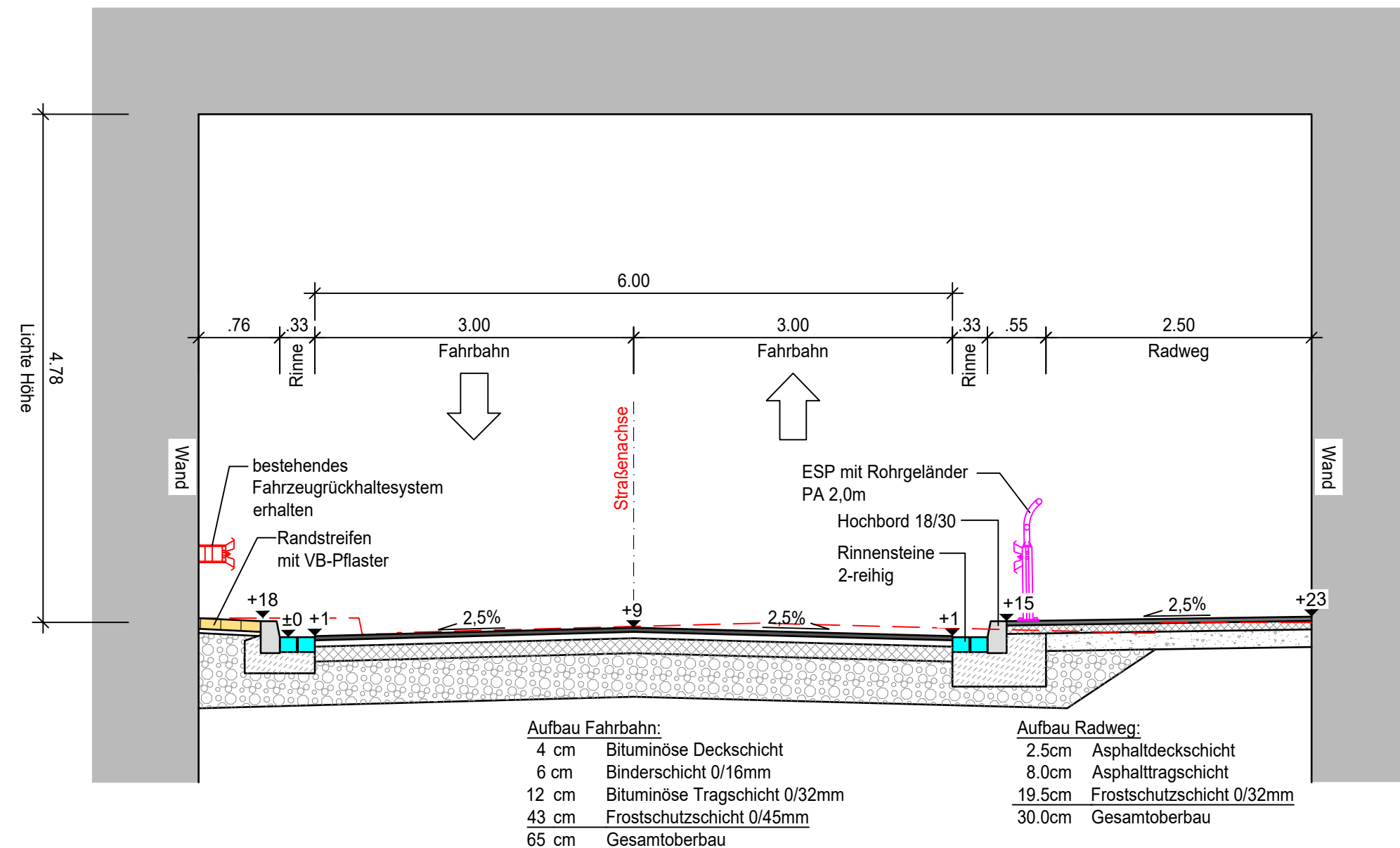

c			
b			
a			
Nr.	Art der Änderung	Datum	Name

Entwurfsbearbeitung:
PLANUNGSBÜRO
PISKE
Telefon 06 21 / 54 50 31
info@piske.com | www.piske.com

Projekt-Nr.: 1450

	Datum	Name
bearbeitet:	26.09.2018	J. Schmid
gezeichnet:	26.09.2018	M. Schmidt
geprüft:	26.09.2018	J. Schmid

Entwurfsbearbeitung:
Landesbetrieb Mobilität
Speyer
St.-Guido-Straße 17
67346 Speyer
Tel.: 06232/626-0
Fax: 06232/626-1102/3/4

LBM

	Datum	Name
bearbeitet:		
gezeichnet:		
geprüft:	22.09.2020	M. Mayer

FESTSTELLUNGSENTWURF

Straßenbauverwaltung:
Rheinland-Pfalz

Unterlage: 14 Blatt-Nr.: 3
**Querschnitt B-B
Brückenbauwerk**

PROJIS-Nr.: SAP-Nr.: A.33-14-0022.01 Maßstab: 1 : 50

Ausbau der L 456 durch den Bau eines Rad- und Gehweges mit teilweiser zugelassener Nutzung durch den landwirtschaftlichen Verkehr zwischen Heuchelheim – Großniedesheim – Kleinniedesheim

aufgestellt:
Speyer, den 14.10.2020

gez.
.....
Martin Schaff
Ltd. Baudirektor

