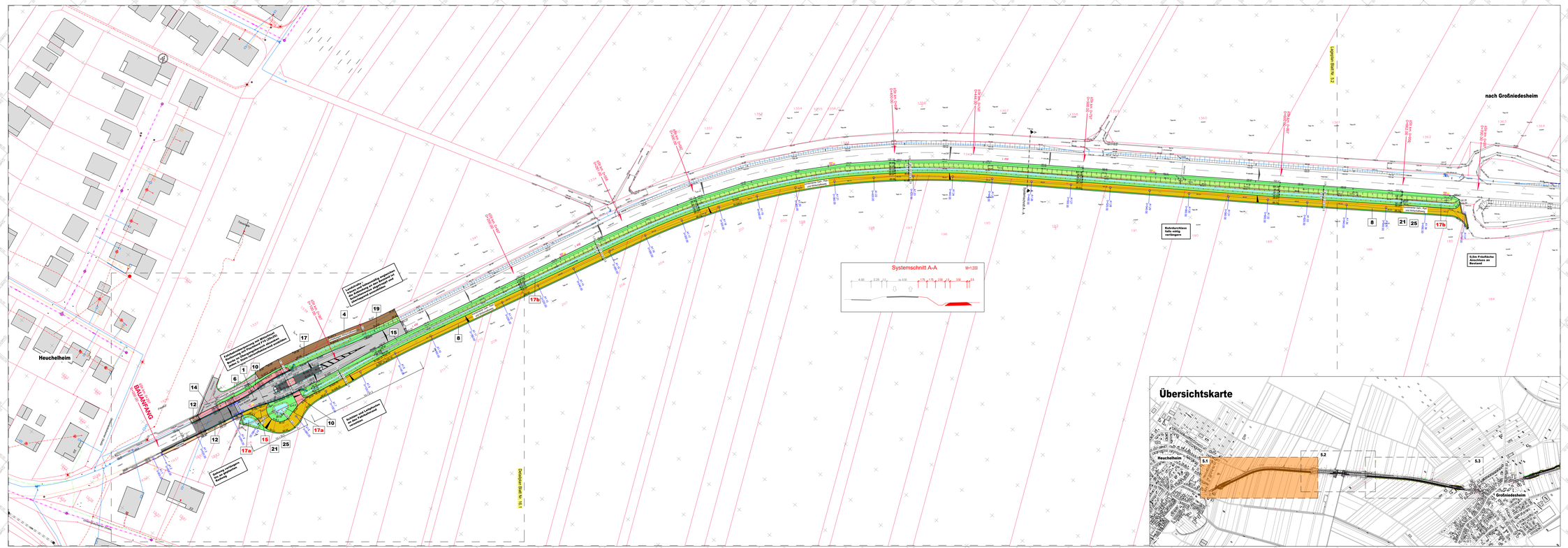

LEGENDE

Technische Planung

vorh. | geplant

- Fahrweg/Wirtschaftsweg
- Versickerungsgraben
- Bankett
- Fahrbahn aus Asphalt
- Rinne aus Bordstein
- Bankett
- Angleichungsstreifen bis h=2,00m
- Grünfläche
- kombinierter Geh- und Radweg
- Gehweg
- kombinierter Geh-, Rad- und Wirtschaftsweg
- Fahrbahnteiler / Insel
- Frisfläche/Angleichfläche
- Katastergrenze
- Straßenbeleuchtung
- Kontrollschacht
- Straßenablauf
- Fahrbahnquerneigung
- Gradientenhochpunkt
- Gradiententiefpunkt
- Höhe
- Höhenfestpunkt
- Kilometrierung Radweg
- 20 Nr. im Regelungsverzeichnis (Geänderte in Rot)
- Baum/Ziergehölz
- Entsiegelung
- MW-Kanal
- RW-Kanal
- SW-Kanal
- Wasserleitung
- Stromleitung
- Gasleitung
- Telekomkabel

NORD

Nr.	Art der Änderung	Datum	Name
f	Anpassung Anschluss kombinierter Geh-, Rad und Wirtschaftsweg	11.11.2020	M. Schmidt
e	Anpassung der Regelverzeichnis Nummerierung	03.09.2020	M. Schmidt
d	Anpassung gemäß Anmerkungen LBM vom 06.08.2019	03.09.2019	M. Schmidt
c	Anpassung Bankettbreite Geh-, Rad- und Wirtschaftsweg 1,0m>0,5m	27.08.2019	M. Schmidt
b	Konturen entfernt + Anpassungen gem. E-Mail LBM vom 14.01.2019	22.03.2019	M. Schmidt

1 | 2 | 3 | 4 | 5

Entwurfsbearbeitung:
PLANUNGSBÜRO
PISKE
Speyer, Tel. 06232/9 20 40
info@piske.com | www.piske.com

Projekt-Nr.: 1450	Datum	Name
bearbeitet:	03.09.2019 / 11.11.2020	J. Schmid
gezeichnet:	03.09.2019 / 11.11.2020	M. Schmidt
geprüft:	03.09.2019 / 11.11.2020	J. Schmid

Entwurfsbearbeitung:
LBM
Landesbetrieb Mobilität
Speyer
St.-Guido-Straße 17
67346 Speyer
Tel.: 06232/628-0
Fax: 06232/628-110/334

	Datum	Name
bearbeitet:		
gezeichnet:		
geprüft:	22.09.2020 / 11.11.2020	M. Mayer

Deckblattverfahren zum FESTSTELLUNGSENTWURF

Straßenbauverwaltung:
Rheinland-Pfalz

Unterlage: 0 | Blatt-Nr.: 1A
Ausgabe/Planstand: 5 | Blatt-Nr.: 1

Lageplan
Rad- und Gehweg

PROJIS-Nr.: | SAP-Nr.: A.33-14-0022.01 | Maßstab: 1 : 500

Ausbau der L 456 durch den Bau eines Rad- und Gehweges mit teilweiser zugelassener Nutzung durch den landwirtschaftlichen Verkehr zwischen Heuchelheim – Großniedesheim – Kleinniedesheim

aufgestellt:
Speyer, den 14.10.2020 10.10.2022

gez.
Martin Schuff
Ltd. Baudirektor

Freigegeben
Rheinland-Pfalz, 10.10.22
Landesbetrieb Mobilität
Referat Verkehrsinfrastruktur
Straßenbau und Verkehr
Straßenbau Ost
Straßenbau Ost
Straßenbau Ost
Straßenbau Ost