

LÄNGSSCHNITT
ABSCHNITT 4-1
MAßSTAB 1:500/50

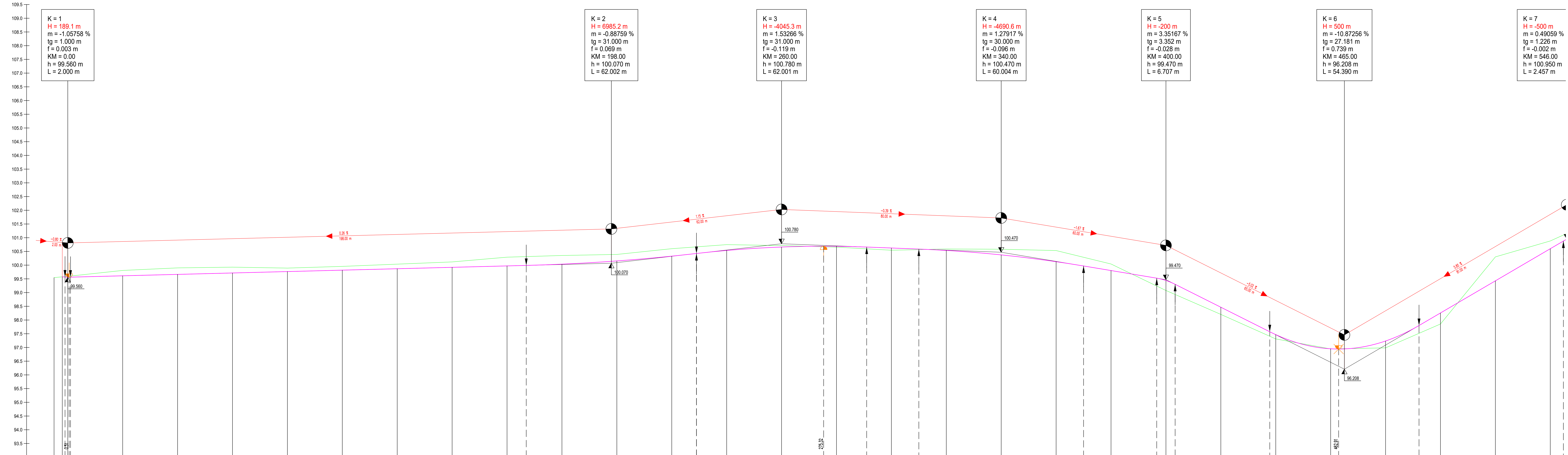

QUERPROFIL	A4.1	A4.2	A4.3	A4.4	A4.5	A4.6	A4.7	A4.8	A4.9	A4.10	A4.11	A4.12	A4.13	A4.14	A4.15	A4.16	A4.17	A4.18	A4.19	A4.20	A4.21	A4.22	A4.23	A4.24	A4.25	A4.26	A4.27	A4.28	A4.29													
STATIONIERUNG	-5.00	-0.00	20.00	40.00	60.00	80.00	100.00	120.00	140.00	160.00	180.00	200.00	220.00	240.00	260.00	280.00	300.00	320.00	340.00	360.00	380.00	400.00	420.00	440.00	460.00	480.00	500.00	520.00	540.00													
GELÄNDEHÖHEN	99.546	99.593	99.607	99.600	99.627	99.663	99.655	100.037	100.118	100.291	100.352	100.391	100.600	100.748	100.713	100.690	100.688	100.680	100.625	100.586	100.537	100.580	100.552	100.042	99.077	96.946	96.955	97.655	100.301	100.852												
GRADIENTENHÖHEN	99.576	99.563	99.612	99.663	99.715	99.766	99.818	99.869	99.921	99.972	99.990	100.026	100.139	100.153	100.328	100.425	100.536	100.661	100.690	100.688	100.680	100.625	100.586	100.537	100.374	100.126	99.970	99.803	99.526	99.442	99.302	96.466	97.572	97.467	96.951	96.643	96.547	97.235	97.799	96.257	99.428	100.599

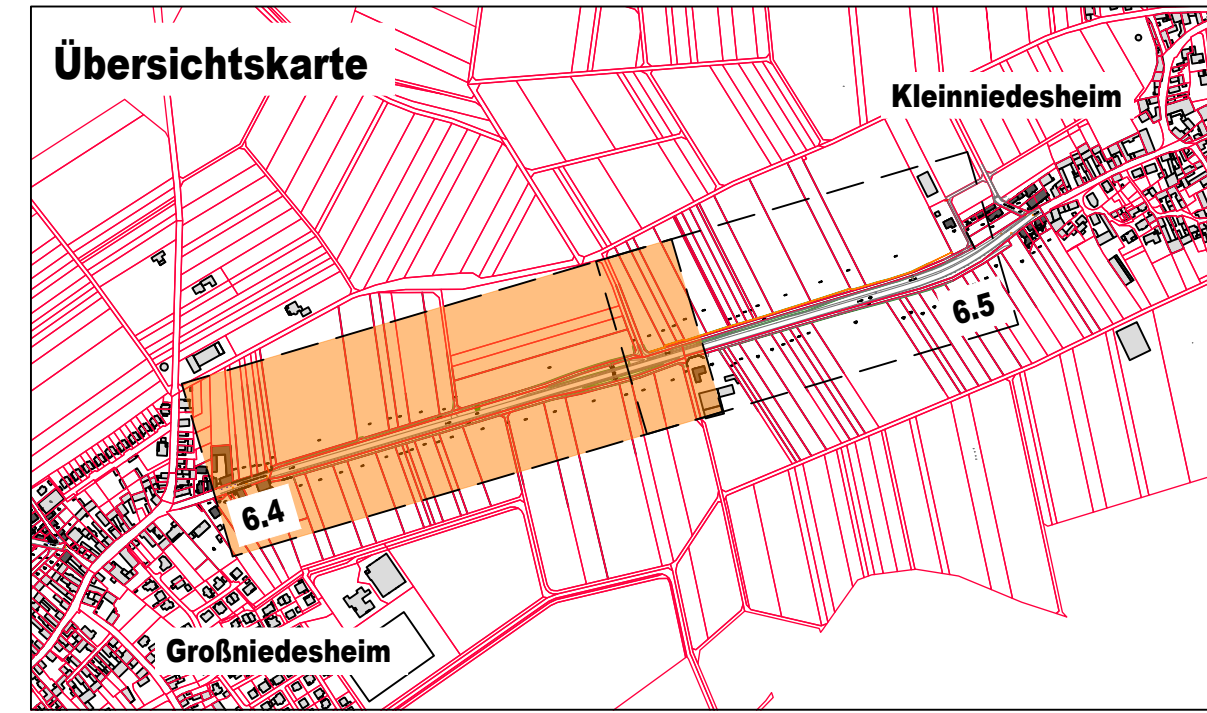

c			
b			
a			
Nr.	Art der Änderung	Datum	Name

Entwurfsbearbeitung:
PISKE
 PLANUNGSBÜRO
 Telefon 06 21 / 54 50 31
 info@piske.com | www.piske.com

Projekt-Nr.: 1450

Datum	Name
bearbeitet: 26.09.2018	J. Schmid
gezeichnet: 26.09.2018	M. Schmid
geprüft: 26.09.2018	J. Schmid

Entwurfsbearbeitung:
LBM
 Landesbetrieb Mobilität
 Speyer
 St.-Guido-Straße 17
 67346 Speyer
 Tel.: 06232/626-0
 Fax: 06232/626-1102/3/4

Datum	Name
bearbeitet:	
gezeichnet:	
geprüft: 22.09.2020	M. Mayer

FESTSTELLUNGSENTWURF

Straßenbauverwaltung:
Rheinland-Pfalz

Unterlage: 6 Blatt-Nr.: 4
Höhenplan

PROJIS-Nr.: SAP-Nr.: A.33-14-0022.01 Maßstab: 1 : 500 / 1 : 50

Ausbau der L 456 durch den Bau eines Rad- und Gehweges mit teilweiser zugelassener Nutzung durch den landwirtschaftlichen Verkehr zwischen Heuchelheim – Großniedesheim – Kleinriedesheim

aufgestellt:
 Speyer, den 14.10.2020

gez.
 Martin Schafft
 Ltd. Baudirektor

Festgestellt
 Gemäß Kapitel A Nr. VIII des
 Planfeststellungsbeschlusses vom
 10.04.2024, Az.: 62.3-1623-PF/34
 Landesbetrieb Mobilität
 Rheinland-Pfalz
 Planfeststellungsbehörde
 in Vertretung:
 gez.
 (Dr. Markus Rieder)
 Leiter der Planfeststellungsbehörde