

Zeichenerklärung

Grunderwerb

- für den Straßen-/Radwegbau zu erwerbende Fläche
 - für Dritte zu erwerbende Fläche
 - für landschaftsplanerische Maßnahmen zu erwerbende oder dinglich zu sichernde Fläche
 - vorübergehend in Anspruch zu nehmende Fläche
 - dauernd zu belastende Fläche
- 1.34.1 345m²
- 180
- Flurstücksgrenze
- Flurstücksnummer
- lfd. Nr. im Grunderwerbsverzeichnis / Größe der Teilfläche
- 1. = Nr. des Grunderwerbsplanes
 - 34. = lfd. Nr. des betroffenen Flurstückes
 - 1. = Teilfläche eines Flurstückes

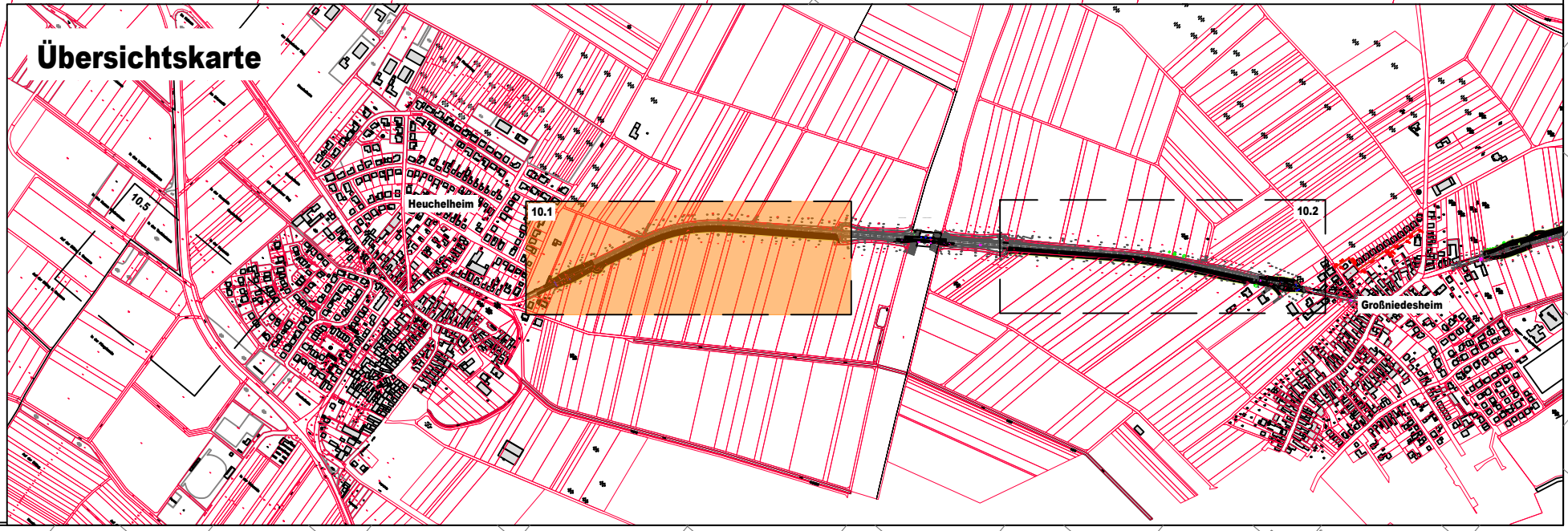

f	Ergänzung Flächen für vorübergehende Inanspruchnahme	15.09.2020	M. Schmidt
e	Ergänzung Plan 10.5	20.01.2020	M. Schmidt
d	Anpassung gemäß Anmerkungen LBM vom 08.08.2019	03.09.2019	M. Schmidt
c	Anpassung Bankettbreite Geh-, Rad- und Wirtschaftsweg 1,0m+0,5m	07.08.2019	M. Schmidt
b	Anpassung Flächenbezeichnungen + Grunderwerbsflächen	30.04.2019	M. Schmidt
Nr.	Art der Änderung	Datum	Name

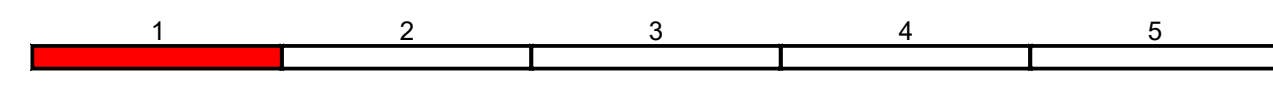

Entwurfsbearbeitung:

PLANUNGSBÜRO **PISKE**

Telefon 06 21 / 54 50 31
info@piske.com | www.piske.com

Projekt-Nr.: 1450

bearbeitet:	05.10.2018	J. Schmid
gezeichnet:	05.10.2018	M. Schmidt
geprüft:	05.10.2018	J. Schmid

Entwurfsbearbeitung:

Landesbetrieb Mobilität
Speyer
St.-Guido-Straße 17
67346 Speyer
Tel.: 06232/626-0
Fax: 06232/626-1102/3/4

LBM

bearbeitet:		
gezeichnet:		
geprüft:	22.09.2020	M. Mayer

FESTSTELLUNGSENTWURF

Straßenbauverwaltung: **Rheinland-Pfalz**

Unterlage: 10 Blatt-Nr.: 1

Grunderwerbsplan

PROJIS-Nr.: SAP-Nr.: A.33-14-0022.01 Maßstab: 1 : 1000

Ausbau der L 456 durch den Bau eines Rad- und Gehweges mit teilweiser zugelassener Nutzung durch den landwirtschaftlichen Verkehr zwischen Heuchelheim – Großniedesheim – Kleinniedesheim

aufgestellt:
Speyer, den 14.10.2020

gez.
.....
Martin Schafft
Ltd. Baudirektor

Nachrichtliche Anlage zum Planfeststellungsbeschluss gemäß Kapitel A Nr. X