

**LEGENDE**

Bestand	Planung	Bestand	Planung
Einschnittsboschung		oberirdische Stromleitung	
Straßenmulde		Zaun	
Bankett		Lailpläne	
Rinne		Landesgrenze	
Fahrbahn, befestigt		Gemeinde- / Gemarkungsgrenze	
Bankett		Flurstücksgrenzen	
Dammboschung		Flurstücksnummern	
Gehweg, befestigt			
Rad- / Gehweg, befestigt		Beläge:	
Wirtschaftsweg, befestigt		A Asphalt	
Wirtschaftsweg, unbefestigt		B Beton	
Grasweg		bef befestigt	
Wohn- / Nebengebäude		PI Pflastersteine	
Mauer		Sch Schotter	
Durchlass		unbef unbefestigt	
Arbeitsraumbegrenzung			

**SCHUTZGEBIETE / GESCHÜTZTE FLÄCHEN UND STRUKTUREN**

Quelle: 1. Lant RLP (http://www.lant.rlp.de/bildarchiv/naturschutz/natur-schutzlinien.php)  
2. Geoportal Wasser (http://www.geoportal.wasser.rlp.de)  
3. Schutzgebiete des Saarlandes (http://geoportal.saarland.de)

**VSG** Vogelschutzgebiet "Hornbach und Seitentäler" (VSG-7000-043 / DE-6710-401) 1

Schutzwürdige Biotopkomplexe gem. **Biotopkataster** Rhld-Pf. 1

- BK-6809-0002 - Bienenkette zwischen Bickenascherhof und m.Hof, Stand 2007, TK 6809 Gersheim
- BK-6709-0008 - Bienenkette zwischen Hengstbacher Hof und Bickenascherhof, Stand 2007, TK 6709 Bickelshausen
- BK-6809-0001 - Bienenkette südwestlich Mittelbach bis Landesgrenze, Stand 2007, TK 6809 Gersheim
- BK-6709-0007 - Querallee an der Bienenkette südlich Mittelbach, Stand 2007, TK 6709 Bickelshausen
- BK-6709-0014 - Buchenwälder nord- und südlich Hengstbacher Hof, Stand 2007, TK 6709 Bickelshausen

Gesetzlich geschützte Biotope nach § 30 Bundesnaturschutzgesetz (BNatSchG) 1

- GB-6809-0003 - Mädelgraben (1786), Stand 2007, TK 6809 Gersheim
- GB-6709-0016 - Mädelgraben (1786), Stand 2007, TK 6709 Bickelshausen
- GB-6809-0002 - Bauffeldgraben (1786) (2A2S), Stand 2007, TK 6809 Gersheim
- GB-6709-0001 - Querallee (1786), Stand 2007, TK 6709 Bickelshausen

Trinkwasserschutzgebiet (Zone III) "Zweibrücken, 6 Tiefbrunnen" (Nr. 400700345) 2

Landschaftsschutzgebiet "Blieskastel (alter Landkreis Homburg, Bereich XI und XIII)" (07-LSG-71-2) 3

**ARTENSCHUTZRELEVANTE STRUKTUREN**

Quelle: 1. Lant RLP (http://www.lant.rlp.de/bildarchiv/naturschutz/natur-schutzlinien.php)  
2. VSG-Verfügungsbüro für das Futterschutzverfahren Hornbach / Planung des Mülldeponieweges Stad Zweibrücken

Wildkatzennachweis (Nahrungsgebiet) Stand: 1997 4

Eisvogel (Fortpflanzung und Nahrungsgebiete) Stand: 2004 bis 2011 4

Eisvogel (Brutplatz) Stand: 2009 5

Eisvogel (Revierzentrum) Stand: 2009 5

Erdhöhle / Tierbau

Baum mit Höhle (gem. Höhlenbaumkartierung Dr. Stoltz, 2017)

Baum mit Höhle (gem. Bestandskartierungen LF-PLAN, 2017 / 2020)

**NACHRICHTLICHE ÜBERNAHMEN**

Quelle: 1. Lant RLP (http://www.lant.rlp.de/bildarchiv/naturschutz/natur-schutzlinien.php)  
2. Flurstücksbezogene Auskunft aus dem Bodenkundlichen Archiv (Auskunft: LBM Kaiserslautern)

Kompensationsmaßnahmen 1

KOM-21063-701 Gewässerrandstreifen (Flurbereinigung Hornbach, Gemarkung Hengstbach, Flur 0, Nr. 1533/1)  
Zielzustand: Ufergehölz (BE0)  
Maßnahmen: Pflanzung von Sträuchern (14 Stück)

KOM-21063-901 Entwicklung eines extensiven Krautstreifens (Flurbereinigung Hornbach, Gemarkung Hengstbach, Flur 0, Nr. 1505)  
Zielzustand: Trockener (frischer) Saum linienförmig Hochstaudenflur (KB0)  
Maßnahmen: Sukzession ohne weitere Maßnahmen (1.028 m²)

KOM-21063-950 Anlage eines Gewässerrandstreifens (Flurbereinigung Hornbach, Gemarkung Hornbach, Flur 0, Nr. 5631/1)  
Zielzustand: Ufergehölz (BE0)  
Maßnahmen: Sukzession ohne weitere Maßnahmen (24.595 m²)

Potenzieller Altstandort, altlastverdächtig: "Ehemalige Tankstelle Berner, Zweibrücken, Hengstbacherstraße 1" (Regnum 320 00 000 - 5109 / 000 - 00) 5

**BIOTOPTYPEN** gem. Biotoptypenkatalog des Landesamtes für Umwelt, RLP (Stand 03/2023)

**A - WÄLDER**

Waldrand: Stammgrenze

Abgrenzung unterschiedlicher Waldformationen

AA 0 Buchenwald  
AR 1 Ahornmischwald  
AR 3 Lindenwald

AB 5 Nadelbaum-Eichenmischwald  
AG 2 Sonstiger Laubmischwald einheimischer Arten (ohne dominante Art)  
AJ 1 Fichtenmischwald mit einheimischen Laubbäumen  
AN 1 Robiniemischwald

AJ 0 Fichtenwald  
AJ 3 Nadelbaum-Fichtenmischwald

AC 5 Bachbegleitender Erlenwald

AT 0 Schlagflur, Rodungsfläche mit einzelnen Überhältern

AU 1 Wald, Jungwuchs

AV 0 Waldrand

**B - KLEINGEHÖLZE**

BB 0 Gebüsch  
BB 1 Gebüschstreifen, Strauchreihe  
BB 9 Gebüsch mittlerer Standorte  
BD 4 Böschunghecke, Strauchhecke

BD 6 Baumhecke  
BE 0 Ufergehölz  
BF 1 Baumreihe  
BF 2 Baumgruppe

BB 2 Einzelstrauch, Laubgehölz  
BD 5 Schnitthecke  
BF 3 Einzelbaum, Laubbaum  
BF 3 Baum mit Höhle  
BF 3 mehrstämmiger Baum  
BF 3 Einzelbaum, Nadelbaum  
BL 0 Totholz (stehend)

**E - GRÜNLAND**

EA 1 Fettwiese mittlerer bzw. frischer bis feuchter Standorte  
EB 2 Mahewiese  
EE 2 Brachgefallene Weide

**F - GEWÄSSER**

FD 1 Tümpel, periodisch  
FM 4 Quellbach  
FM 6 Mittelgebirgsbach  
FN 0 Graben

**G - GESTEINSBIOTOPE**

GA 0 Felsstruktur

**H - WEITERE ANTHROPOGENBEDINGTE BIOTOPE**

HA 0 Acker  
HC 3 Straßenrand, halbruderale Gräser- / Kräutertur der Böschungen und Bankette  
HC 3 Straßenrand, halbruderale Gräser- / Kräutertur tw. mit Hochstauden durchsetzt  
HJ 1 Ziergarten  
HN 2 Trockenmauer

**K - SAUM BZW. LINIENHAFTE HOCHSTAUDENFLUR**

KA 2 Gewässerbegleitender Saum / Hochstaudenflur, linienförmig  
KB 1 Ruderaler trockener Saum bzw. linienförmige Hochstaudenflur  
KB 5 Magere Gräser- / Kräuterturen trockener Standorte

**L - FLÄCHENHAFTE HOCHSTAUDENFLUR**

LB 0 Hochstaudenflur, Hochgräser  
LB 0 Hochstaudenflur, flächhaft (Brennnessel-Dominanzbestand)  
LB 1 Feuchte Hochstaudenflur, viel Mädesüß  
LB 3 Neophytenflur (Goldrute)

**KONFLIKTE (Fortsetzung)**

**K 3** gesamte Baustrecke re + li  
Gefährdung vorhandener Gehölzbestände während des Baubetriebes durch potenzielle Beschädigungen während des Baubetriebes infolge der Nähe zum Baufeld

Gefährdung von Einzelbäumen  
Gefährdung von Heckenstrukturen und Gebüsch

Gefährdung von stehendem Totholz  
Gefährdung der Waldrandbereiche

Erhebliche Gefährdung von markanten Gehölzbeständen durch den Eingriff in den Wurzel- und Kronbereich während des Baubetriebes

**K 4.1** Bau-km 0+170 - 0+340 re + li, 0+400 - 0+725 re + li, 0+900 - 1+230 li, 1+525 - 2+015 re + li, 2+250 - 2+380 re + li

Potenzielle Beeinträchtigung brütender Vögel infolge der Gehölzrodung und Baufeldräumung

**K 4.2** Bau-km 1+515 li, 1+545 li, 1+555 li, 1+870 re

Potenzielle Beeinträchtigung höhlenbrütender Vögel durch Habitatverlust infolge der Rodung bzw. der erheblichen Gefährdung von Höhlenbäumen

**K 4.3** gesamte Baustrecke re  
Potenzielle Beeinträchtigung des Eisvogels durch Störungen während des Brutgeschäftes infolge der Bauarbeiten in Gewässernähe

**K 5** Bau-km 1+515 li, 1+545 li, 1+555 li, 1+870 re

Mögliche Beeinträchtigung von Fledermäusen infolge der Rodung bzw. der erheblichen Gefährdung von Bäumen und stehendem Totholz mit potenziellen Quartierstrukturen

**K 6** Bau-km 0+170 - 0+340 li, 0+460 - 0+580 li, 0+900 - 1+200 li, 1+600 - 1+660 li, 1+680 - 1+820 li

Mögliche Beeinträchtigung der im Untersuchungsraum po. vorkommenden Haselmaus infolge der umfangreichen Rodung von Waldrandbeständen

**K 7** Bau-km 0+490 - 0+885 re, 1+725 - 1+960 re

Temporärer Eingriff in Randbereiche des VSG durch Inanspruchnahme von Flächen als Arbeitsraum und Rodung von Gehölzbeständen

**K 8** Bau-km 0+970 - 1+180 re  
Potenzielle Beeinträchtigung des Fließgewässers "Bickenalbe" durch die Bautätigkeiten in unmittelbarer Nähe zum Gewässer

**K 9** Bau-km 2+380 re + li  
Beeinträchtigung des Fließgewässers "Hengstbach" infolge der Bautätigkeiten im und am Gewässer zur Herstellung eines neuen Durchlasses

**K 10** gesamte Baustrecke re + li  
Beeinträchtigung des Landschaftsbildes durch den entstehenden Gehölzverlust und die optische Aufweitung des Verkehrsraumes

**K 11** Bau-km 1+750 - 1+950 re  
Verlust einer bestehenden Kompensationsfläche durch Überbauung mit Straßenebenenlagen

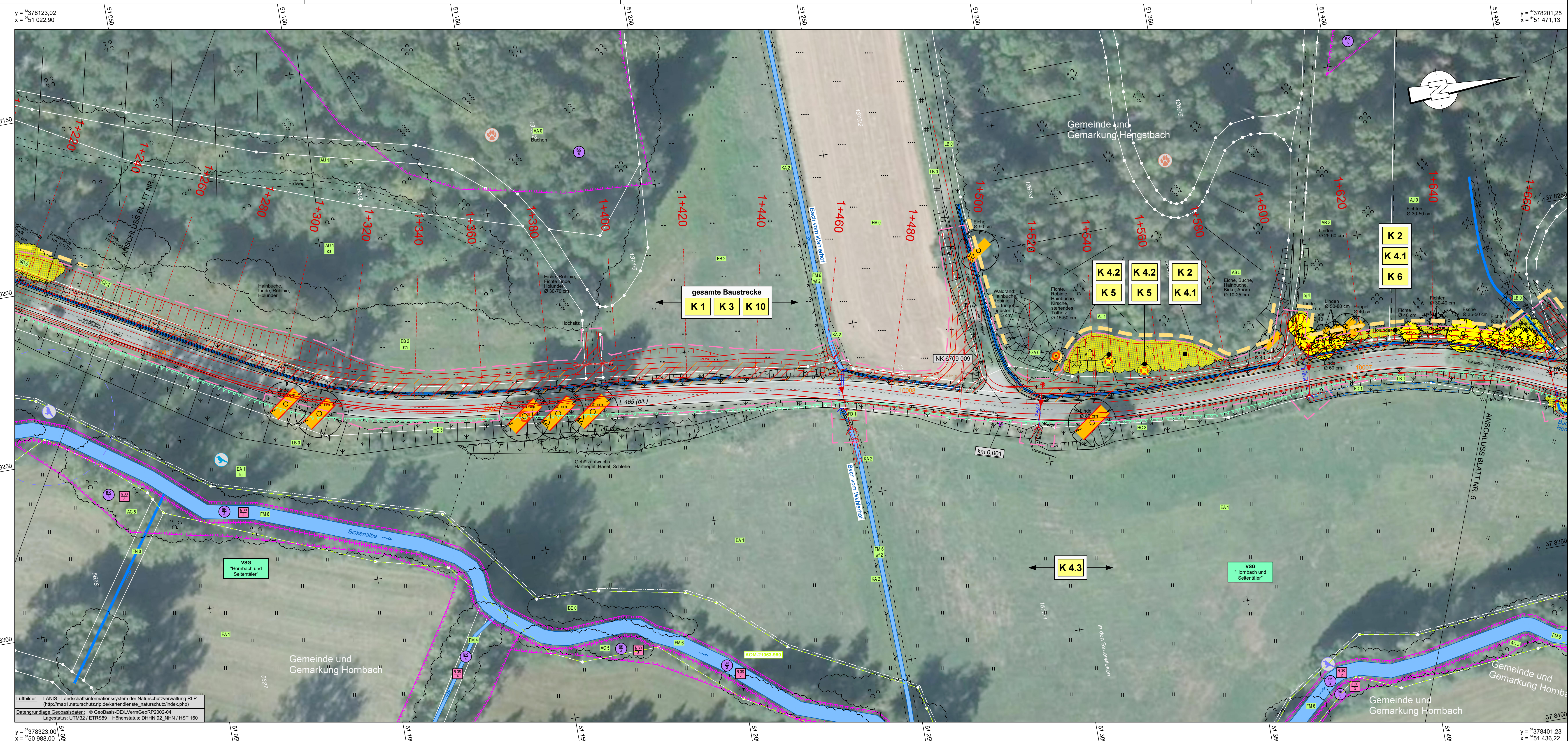

**K 2**  
**K 4.1**  
**K 4.2**  
**K 5**  
**K 6**

**K 1** **K 3** **K 10**

**K 4.3**

**K 1** gesamte Baustrecke re + li  
Mehrversiegelung von Fläche im Plangebiet sowie durch die Anlage von Weganschlüssen

**K 2** Bau-km 0+170 - 0+340 re + li, 0+400 - 0+725 re + li, 0+900 - 1+230 re + li, 1+525 - 2+015 re + li, 2+250 - 2+380 re + li  
Verlust vorhandener Gehölzbestände durch den Straßenausbau mit Angleichung von Böschungflächen und Anschnitt von Hangbereichen

Verlust von Einzelbäumen  
Verlust von stehendem Totholz  
Verlust von Heckenstrukturen und Gebüsch  
Verlust der Waldrandbereiche

c	b	a	Nr.	Art der Änderung	Datum	Name

**Entwurfsbearbeitung:**

in Haidend 3  
67668 Rodenbach  
Telefon: 06374 / 9290919  
Fax: 06374 / 9290924  
eMail: b.plan@b-plan.de  
http://www.b-plan.de

Projekt-Nr.: 651/16

bearbeitet:	Datum	Name
05 / 2024	05 / 2024	Apfelbeck
05 / 2024	05 / 2024	Stolecki
05 / 2024	05 / 2024	Achelt

**Entwurfsbearbeitung:**

Landesbetrieb Mobilität  
Kaiserslautern  
Morslauer Str. 20  
67657 Kaiserslautern  
Tel.: 0631/3631-0  
Fax: 0631/3631-225

Projekt-Nr.: 1160802

bearbeitet:	Datum	Name
05 / 2024	05 / 2024	Bänder
05 / 2024	05 / 2024	Bänder
05 / 2024	05 / 2024	Bard

**Entwurfsbearbeitung:**

Landesbetrieb Mobilität  
Kaiserslautern  
Morslauer Str. 20  
67657 Kaiserslautern  
Tel.: 0631/3631-0  
Fax: 0631/3631-225

bearbeitet:	Datum	Name

**FESTSTELLUNGSENTWURF**

**Landesgrenze SL/RP - Mittelbach**

von Bau-km 0+000,000 bis 2+440,000  
von Straßen-km 0,000 bis 0,654  
von NK 6809 002 nach NK 6710 064

aufgestellt: Kaiserslautern, den 14.06.2024.

gez. Lutz  
Dienststellenleiter

Unterlage: 19.1 Blatt-Nr.: 4  
Bestands- / Konfliktplan

PROJIS-Nr.: SAP-Nr.: A.32-16-0008.01 Maßstab: 1 : 500