

Geschwindigkeitsbegrenzung auf 70 km/h auf gesamter Strecke (ungünstige Sichtverhältnisse)

RHEINLAND-PFALZ

Stadt Zweibrücken
Gemarkung Hengstbach

Planung

- Einschnitt
- Mulde
- Bankett
- Fahrbahn
- Bankett
- Damm
- Rückbau / rektifizieren
- Angleichfläche Auftrag / Abtrag
- Geh- und Radweg
- Radweg / Gehweg
- Baufeldgrenze
- Bautabuzone
- Kunststoff bewehrte Erde

Zeichenerklärung

Neigungsbruchpunkt mit Angabe von Gefälle und Steigung in Prozent
Länge der Gefälle- bzw. Steigungsstrecke und Halbmesser
2,50% Fahrbahnquerneigung
Fahrbahnauflage in engen Kurven
Tiefpunkt
Hochpunkt
Rodung Gehölz
Baumschutz
Bohlenwand als Gewässerschutz

Schutzgebiete

Natur, Landschaft, Wasser

- Vogelschutzgebiet
- Landschaftsschutzgebiet
- Verdachtsfläche mit Altlasten
- FFH-Gebiet
- Wasserschutzzone III
- Schutzwürdige Biotope
- Ersatzhabitate Haselmaus

Weitere Gebiete

- Verdachtsfläche mit Altlasten

Versorgungseinrichtungen

- Fernmeldekabel (Telekom)
- Mischwasserkanal UBZZW
- Pumpendruckleitung UBZZW
- Regenwasserkanal UBZZW
- Stromkabel Pfalzwerke GmbH
- NSP-Kabel Stadwerke Zweibrücken
- Steuerkabel Stadwerke Zweibrücken
- Beleuchtung Stadwerke Zweibrücken
- Gastleitung Pfalzgas
- Wasser Stadwerke Zweibrücken

Entwässerung (Planung)

- Kanal
- Durchlass
- Durchlass Schlitzzinne
- Ablauf
- Muldenablaufschacht
- gepfasterter Rinnenauflauf
- Huckepackleitung DN 300/DN 150
- PE-Schacht Ø600 mit Straßenablauf 500x500
- Einleitstelle / Einleitstelle (nur Außengebietswasser)

Die Entwerfung der Ver- und Entsorgungsleitungen erfolgt nach Angaben der jeweiligen Versorgungsträger. Eine Gewährleistung für die Genauigkeit der dargestellten Lage kann nicht übernommen werden.

Nr.	Art der Änderung	Datum	Name
1			
2			
3			
4			
5			
6			

Entwurfsbearbeitung:

BARD+BAUTHER GMBH
BERATENDE INGENIEURE
BSBI
Europäische ID
Tel. 0631/928 50-0
moll@bs-bi.de
66173 Saarbrücken
Fax: 0631/928 50-29
www.bs-bi.de

Projekt-Nr.: 1160802

Datum	Name
bearbeitet: 05/2024	Bender
gezeichnet: 05/2024	Baltes
geprüft: 05/2024	Bard

Entwurfsbearbeitung:

Landesbetrieb Mobilität
Kaiserslautern
Morlauterer Straße 20
67657 Kaiserslautern
Tel.: 0631/3631-0
Fax: 0631/3631-225

LBM

Datum	Name
bearbeitet:	
gezeichnet:	
geprüft:	

FESTSTELLUNGSENTWURF

Straßenbauverwaltung: **Rheinland-Pfalz**

Unterlage: 5 Blatt-Nr.: 1
Lageplan 1

PROJIS-Nr.: SAP-Nr.: **A.32-16-0008.01** Maßstab: 1:500

L 465
Landesgrenze SL/RP - Mittelbach
Bau-km 0+000,000 bis 2+440,000
von Straßen-km 0,000 bis 0,854
von NK 6809 002 nach NK 6710 064

aufgestellt: 14.06.2024
Kaiserslautern, den

gez. Lutz
Dienststellenleiter

Grundlage: Aufnahme: Lichtenberger/Mandemach/06/2016
Feldvergleich: Kataster: Hoffmann 01/2021
Lagestatus: UTM32 / ETRS89 Höhenstatus: DHHN1992_NHN

y = 377710,54
x = 50 379,98

y = 377615,00
x = 49 891,00

y = 377876,63
x = 50 263,26

113,5 cm x 44,6 cm = 0,506 m²

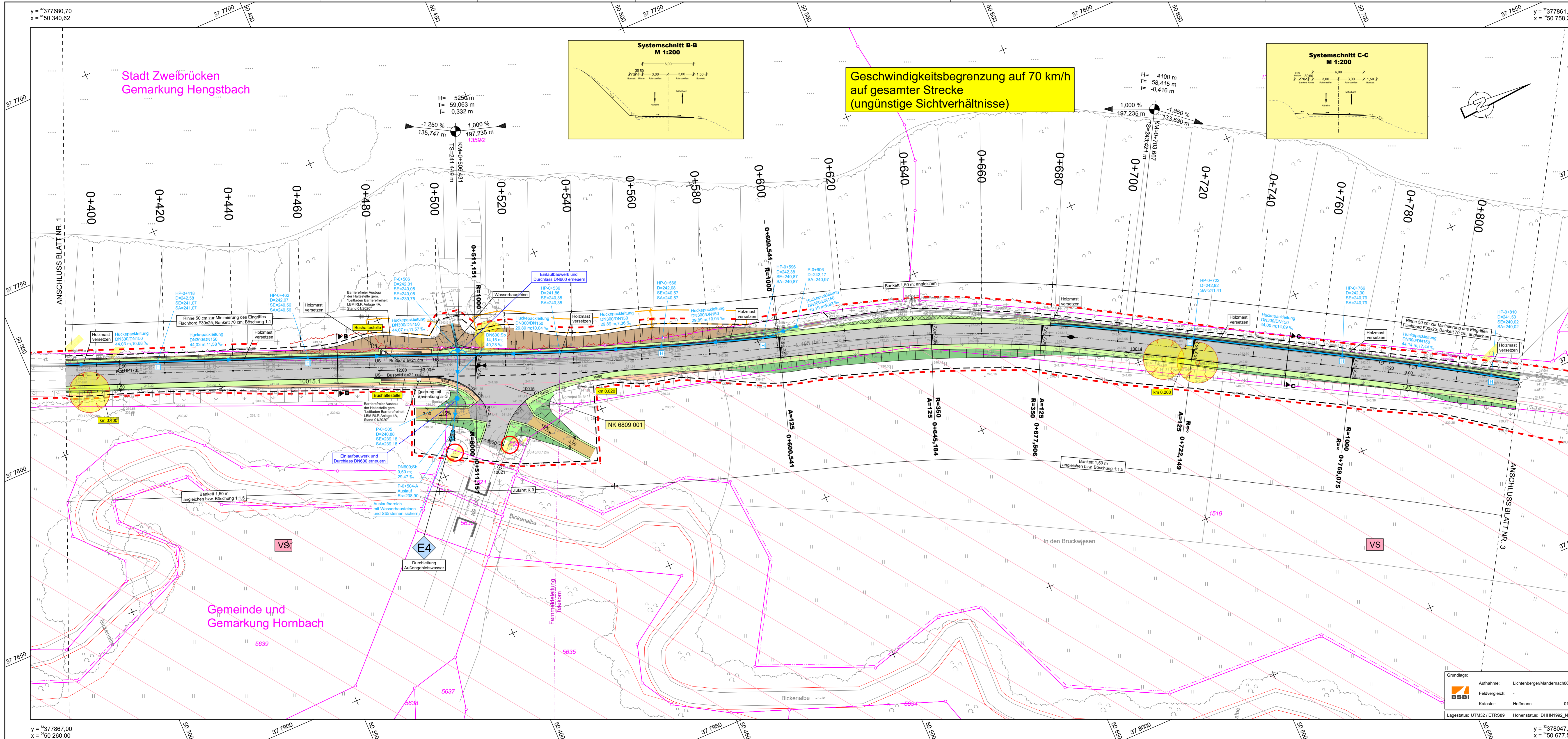

Planung

- Einschnitt
- Mulde
- Bankett
- Fahrbahn
- Bankett
- Damm
- Rückbau / reaktivieren
- Angleichfläche Auftrag / Abtrag
- Geh- und Radweg
- Radweg / Gehweg
- Baufeldgrenze
- Bautabuzone
- Kunststoff bewehrte Erde

Zeichenerklärung

Negungsbrechpunkt mit Angabe von Gefälle und Steigung in Prozent
Länge der Gefälle- bzw. Steigungsstrecke und Halbmesser

2,50% Fahrbahnquerneigung

Fahrbahnaufweitung in engen Kurven

Tiefpunkt

Hochpunkt

Rodung Gehölz

Baumschutz

Bohlenwand als Gewässerschutz

Schutzgebiete

Natur, Landschaft, Wasser

- Vogelschutzgebiet
- Landschaftsschutzgebiet
- Verdachtsfläche mit Altlasten
- FFH-Gebiet
- Wasserschutzzone III
- Schutzwürdige Biotope
- Ersatzhabitate Haselmaus

weitere Gebiete

Verdachtsfläche mit Altlasten

Versorgungseinrichtungen

- Fernmeldekabel (Telekom)
- Mischwasserkanal UBZZW
- Pumpendruckleitung UBZZW
- Regenwasserkanal UBZZW
- Stromkabel Pfalzwerke GmbH
- MSP-Kabel Stadtwerke Zweibrücken
- NSP-Kabel Stadtwerke Zweibrücken
- Steuerkabel Stadtwerke Zweibrücken
- Beleuchtung Stadtwerke Zweibrücken
- Gastleitung Pfalzgas
- Wasser Stadtwerke Zweibrücken

Entwässerung (Planung)

- Kanal
- Durchlass
- Durchlass Schlitzzinne
- Ablauf
- Muldenablaufschacht
- gepfasterter Rinnenablauf
- Huckepackleitung DN 300/150 und PE-Schacht Ø600 mit Straßenablauf 500x500
- Einleitstelle / Einleitstelle (nur Außengebietswasser)

Die Entwertung der Ver- und Entsorgungsleitungen erfolgt nach Angaben der jeweiligen Versorgungsträger. Eine Gewährleistung für die Genauigkeit der dargestellten Lage kann nicht übernommen werden.

Nr.	Art der Änderung	Datum	Name
1			
2			
3			
4			
5			
6			

Entwurfsbearbeitung:

BARD+BAUTHER GMBH
BERATENDE INGENIEURE
BSBI
Europapark 10
66173 Saarbrücken
Tel: 0631/326 50-0
Fax: 0631/326 50-29
mailto:bs@bs-bi.de
www.bs-bi.de

Projekt-Nr.: 1160802

Datum	Name
bearbeitet: 05/2024	Bender
gezeichnet: 05/2024	Baltes
geprüft: 05/2024	Bard

Entwurfsbearbeitung:

Landesbetrieb Mobilität
Kaiserslautern
Morlauterer Straße 20
67657 Kaiserslautern
Tel.: 0631/3631-0
Fax: 0631/3631-225

Datum	Name
bearbeitet:	
gezeichnet:	
geprüft:	

FESTSTELLUNGSENTWURF

Straßenbauverwaltung: **Rheinland-Pfalz**

Unterlage: 5 Blatt-Nr.: 2
Lageplan 2

PROJIS-Nr.: SAP-Nr.: **A.32-16-0008.01** Maßstab: 1:500

**L 465
Landesgrenze SL/RP - Mittelbach**

Bau-km 0+000,000 bis 2+440,000
von Straßen-km 0,000 bis 0,854
von NK 6809 002 nach NK 6710 064

aufgestellt: **14.06.2024**
Kaiserslautern, den

gez. **Lutz**
Dienststellenleiter

L465-Mittelbach-FPS-02-PLT-FPS-02-11.08.24

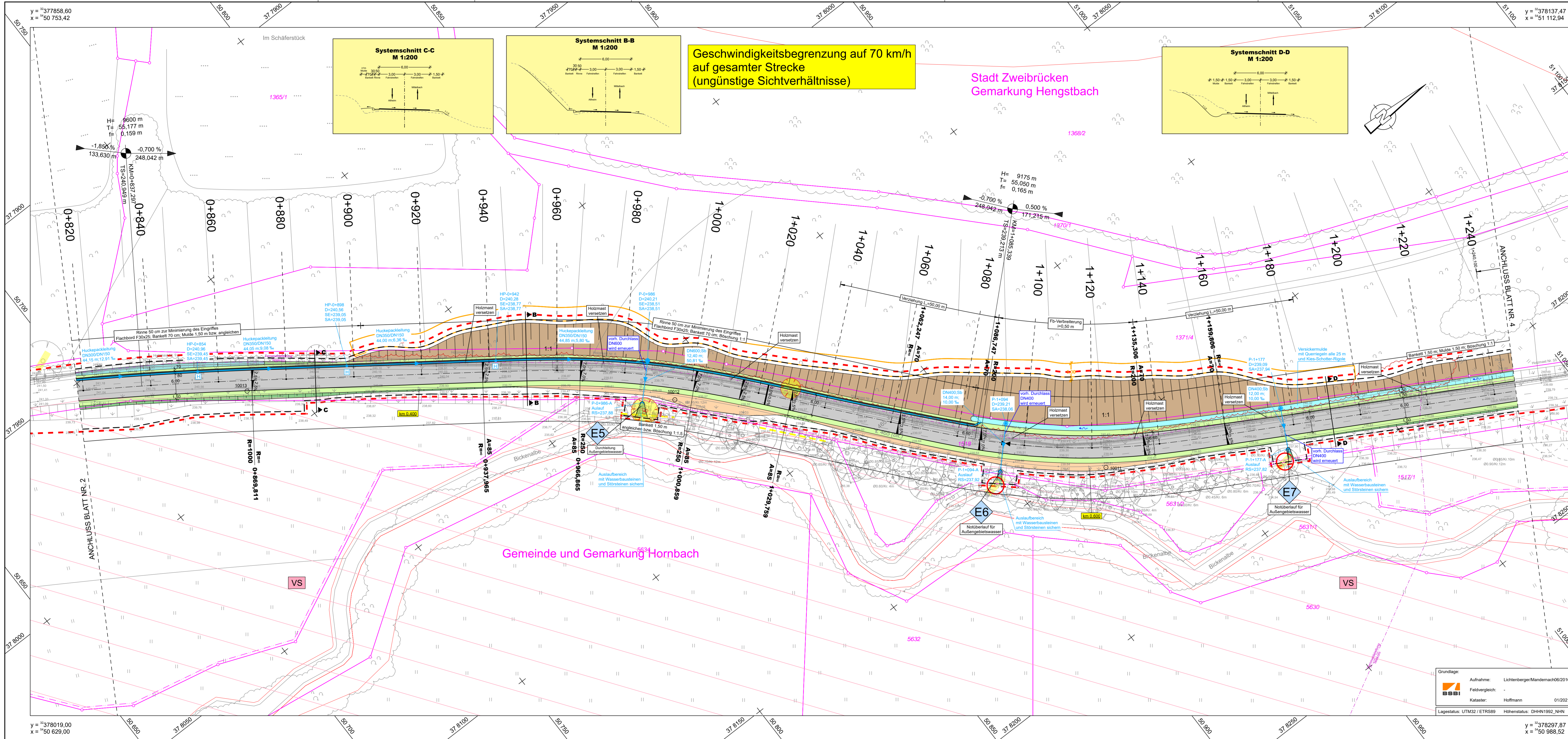

Geschwindigkeitsbegrenzung auf 70 km/h auf gesamter Strecke (ungünstige Sichtverhältnisse)

**Stadt Zweibrücken
Gemarkung Hengstbach**

Gemeinde und Gemarkung Hornbach

Zeichenerklärung

	Einschnitt		Neigungsbruchpunkt mit Angabe von Gefälle und Steigung in Prozent
	Müde		Länge der Gefäll- bzw. Steigungsstrecke und Halbmesser
	Bankett		2,50% Fahrbahnquerneigung
	Fahrbahn		Fahrbahnaufweitung in engen Kurven
	Rückbau / reaktivieren		Tiefpunkt
	Angleichfläche Auftrag / Abtrag		Rodung Gehölz
	Geh- und Radweg		Baumschutz
	Radweg / Gehweg		Bohlenwand als Gewässerschutz
	Wirtschaftsweg Asphalt / Schotter		
	Baufeldgrenze		
	Bauabzuzone		
	KBE		

Schutzgebiete

Natur, Landschaft, Wasser

	Vogelschutzgebiet		FFH-Gebiet		Schutzwürdige Biotope
	Landschaftsschutzgebiet		Wasserschutzzone III		Ersatzhabitate Haselmaus

weitere Gebiete

Versorgungseinrichtungen

	Fernmeldekabel (Telekom)		Kanal
	Mischwasserkanal UBZZW		Durchlass
	Pumpendruckleitung UBZZW		Durchlass Schlitzzinne
	Regenwasserkanal UBZZW		Ablauf
	Stromkabel Pflanzwerke GmbH		Muldenablaufschacht
	MSP-Kabel Stadtwerke Zweibrücken		gepflasterter Rinnenauflauf
	NSP-Kabel Stadtwerke Zweibrücken		Huckepackleitung DN 300/150 und PE-Schacht Ø600 mit Straßenablauf 500x500
	Steuerkabel Stadtwerke Zweibrücken		Einleitstelle / Einleitstelle (nur Außengebietswasser)
	Beleuchtung Stadtwerke Zweibrücken		
	Gasleitung Pflanzgas		
	Wasser Stadtwerke Zweibrücken		

Entwässerung (Planung)

	Kanal
	Durchlass
	Durchlass Schlitzzinne
	Ablauf
	Muldenablaufschacht
	gepflasterter Rinnenauflauf
	Huckepackleitung DN 300/150 und PE-Schacht Ø600 mit Straßenablauf 500x500
	Einleitstelle / Einleitstelle (nur Außengebietswasser)

Die Eintragung der Ver- und Entsorgungsleistungen erfolgt nach Angaben der jeweiligen Versorgungsträger. Eine Gewährleistung für die Genauigkeit der dargestellten Lage kann nicht übernommen werden.

c					
b					
a					
Nr.	Art der Änderung	Datum	Name		
1			2	3	4

Entwurfsbearbeitung:

BARD+BAUTHER GMBH
BERATENDE INGENIEURE
BSBI
Europapark TD
66173 Saarbrücken
Tel: 0681/928 50-0
Fax: 0681/928 50-29
mailto:bsbi@bsbi.de
www.bsbi.de

Projekt-Nr.: 1160802

Datum	Name
05/2024	Bender
05/2024	Baltes
05/2024	Bard

Entwurfsbearbeitung:

Landesbetrieb Mobilität
Kaiserslautern
Morlauterer Straße 20
67657 Kaiserslautern
Tel.: 0631/3631-0
Fax: 0631/3631-225

LBM

Datum	Name

FESTSTELLUNGSENTWURF

Straßenbauverwaltung: **Rheinland-Pfalz**

Unterlage: 5 Blatt-Nr.: 3
Lageplan 3

PROJIS-Nr.: SAP-Nr.: **A.32-16-0008.01** Maßstab: 1:500

L 465
Landesgrenze SL/RP - Mittelbach
Bau-km 0+000,000 bis 2+440,000
von Straßen-km 0,000 bis 0,854
von NK 6809 002 nach NK 6710 064

aufgestellt: 14.06.2024
Kaiserslautern, den

gez. Lutz
Dienststellenleiter

Grundlage: Aufnahme: Lichtenberger/Mandemach/2016
Feldvergleich: -
Kataster: Hoffmann 01/2021
Lagestatus: UTM32 / ETRS89 Höhenstatus: DHHN1992_NHN

y = 378019,00
x = 50 629,00

y = 378137,47
x = 50 112,94

y = 378297,87
x = 50 988,52

113,5 cm x 44,6 cm = 0,506 m²

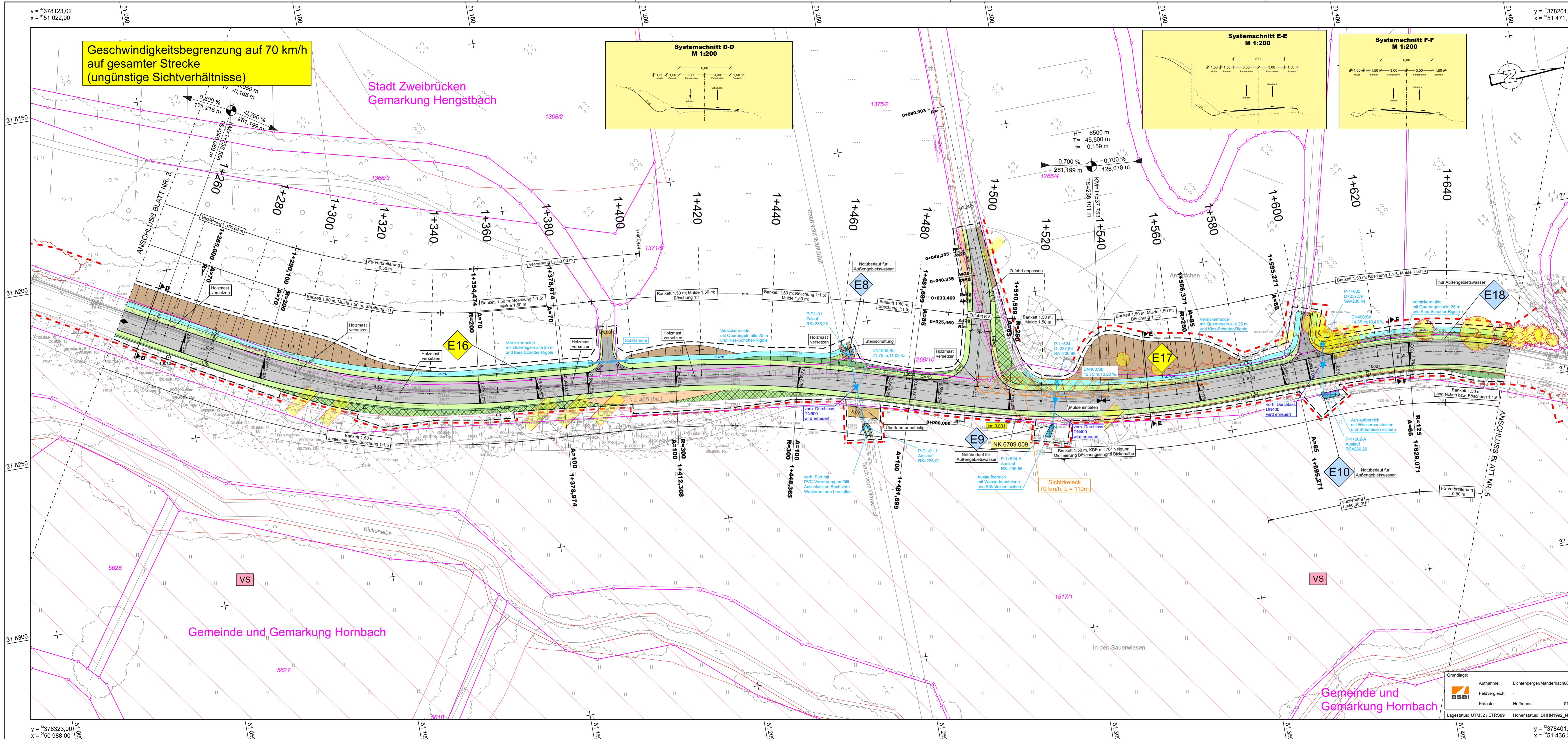

Geschwindigkeitsbegrenzung auf 70 km/h auf gesamter Strecke (ungünstige Sichtverhältnisse)

Stadt Zweibrücken
Gemarkung Hengstbäch

Gemeinde und Gemarkung Hornbäch

Gemeinde und Gemarkung Hornbäch

Planung

- Einschnitt
- Mulde
- Bankett
- Fahrbahn
- Bankett
- Damm
- Rückbau / reaktivieren
- Angleichfläche Auftrag / Abtrag
- Geh- und Radweg
- Radweg / Gehweg
- Baufeldgrenze
- Bautabuzone
- Kunststoff bewehrte Erde

Zeichenerklärung

Neigungsbruchpunkt mit Angabe von Gefälle und Steigung in Prozent
Länge der Gefälle- bzw. Steigungsstrecke und Halbmesser
2,50% Fahrbahnquerneigung
Fahrbahnauflattung in engen Kurven
Tiefpunkt
Rodung Gehölz
Baumschutz
Bohlenwand als Gewässerschutz

Schutzgebiete

Natur, Landschaft, Wasser

- Vogelschutzgebiet
- Landschaftsschutzgebiet
- Verdachtsfläche mit Altlasten
- FFH-Gebiet
- Wasserschutzzone III
- Schutzwürdige Biotope
- Ersatzhabitate Haselmaus

Weitere Gebiete

- Verdachtsfläche mit Altlasten

Versorgungseinrichtungen

- Fernmeldekabel (Telekom)
- Mischwasserkanal UBZZW
- Pumpendruckleitung UBZZW
- Regenwasserkanal UBZZW
- Stromkabel Pfalzwerke GmbH
- MSP-Kabel Stadtwerke Zweibrücken
- NSP-Kabel Stadtwerke Zweibrücken
- Steuerkabel Stadtwerke Zweibrücken
- Beleuchtung Stadtwerke Zweibrücken
- Gastleitung Pfalzgas
- Wasser Stadtwerke Zweibrücken

Entwässerung (Planung)

- Kanal
- Durchlass
- Durchlass Schlitzzinne
- Ablauf
- Muldenablaufschacht
- gefäßfester Rinnenauflauf
- Huckepackleitung DN 300/150 und PE-Schacht Ø600 mit Straßenablauf 500x500
- Einleitstelle / Einleitstelle (nur Außengebietswasser)

Die Eintragung der Ver- und Entsorgungsleitungen erfolgt nach Angaben der jeweiligen Versorgungsträger. Eine Gewährleistung für die Genauigkeit der dargestellten Lage kann nicht übernommen werden.

Nr.	Art der Änderung	Datum	Name
1			
2			
3			
4			
5			
6			

Entwurfsbearbeitung:	Projekt-Nr.: 1160802
BARD+BAUTHER GMBH BERATUNGS INGENIEURE BSBI Europäische ID 6613 Saarbrücken	Datum 05/2024
	Name Bender
	gezeichnet: 05/2024
	Baltes
	geprüft: 05/2024
	Bard

Entwurfsbearbeitung:	Datum	Name
LBM		
Landesbetrieb Mobilität Kaiserslautern Morlauterer Straße 20 67657 Kaiserslautern Tel.: 0631/3631-0 Fax: 0631/3631-225	gezeichnet:	
	geprüft:	

FESTSTELLUNGSENTWURF

Straßenbauverwaltung: Rheinland-Pfalz	Unterlage: 5 Blatt-Nr.: 4 Lageplan 4
---	---

PROJIS-Nr.:	SAP-Nr.: A.32-16-0008.01	Maßstab: 1:500
-------------	---------------------------------	----------------

L 465
Landesgrenze SL/RP - Mittelbach
Bau-km 0+000,000 bis 2+440,000
von Straßen-km 0,000 bis 0,654
von NK 6809 002 nach NK 6710 064

aufgestellt:
Kaiserslautern, den 14.06.2024

gez. Lutz
Dienststellenleiter

Grundlage:	Aufnahme: Lichtenberger/Mandemach/06/2016
	Feldvergleich: -
	Kataster: Hoffmann 01/2021
Lagestatistik: UTM32 / ETRS89	Höhenstatus: DHHN1992_NHN

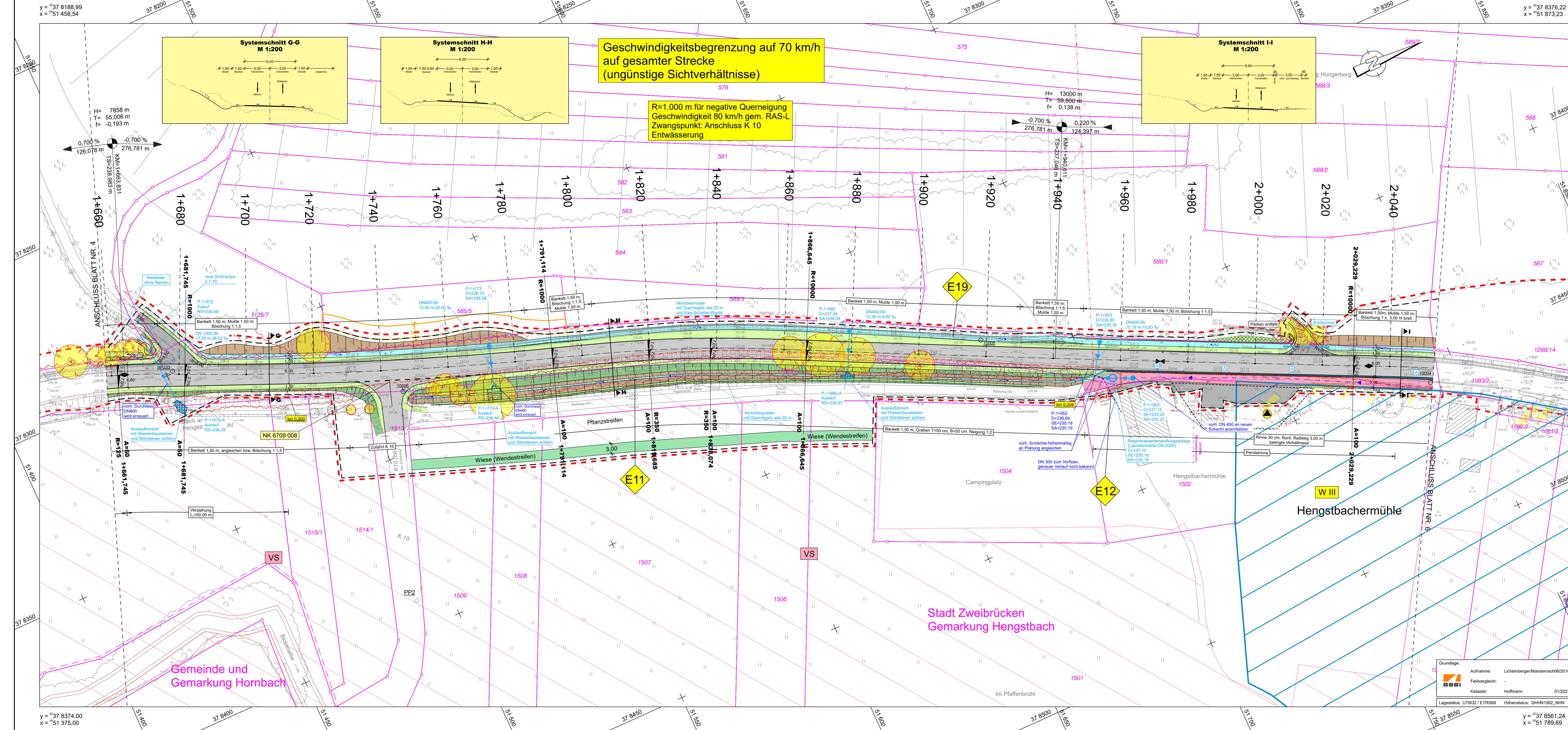

Planung

- Einschnitt
- Mulde
- Bankett
- Fahrbahn
- Bankett
- Damm
- Rückbau / reaktivieren
- Angleichfläche Auftrag / Abtrag
- Geh- und Radweg
- Radweg / Gehweg
- Baufeldgrenze
- Baubauzone
- Kunststoff bewehrte Erde

Zeichenerklärung

Negungsbrechpunkt mit Angabe von Gefälle und Steigung in Prozent
Länge der Gefälle- bzw. Steigungsstrecke und Halbmesser
2,50% Fahrbahnquerneigung
Fahrbauführung in engen Kurven
Tiefpunkt
Hochpunkt
Roding Gehölz
Baumschutz
Bohlenwand als Gewässerschutz

Schutzgebiete

Natur, Landschaft, Wasser

- Vogelschutzgebiet
- Landschaftsschutzgebiet
- Verdachtsfläche mit Altlasten
- FFH-Gebiet
- Wasserschutzzone III
- Schutzwürde Biotope
- Ersatzhabitate Haselmaus

weitere Gebiete

- Verdachtsfläche mit Altlasten

Versorgungseinrichtungen

- Fernmeldekabel (Telekom)
- Mischwasserkanal UBZZW
- Pumpendruckleitung UBZZW
- Regenwasserkanal UBZZW
- Stromkabel Pflanzwerke GmbH
- MSP-Kabel Stadtwerke Zweibrücken
- NSP-Kabel Stadtwerke Zweibrücken
- Steuerkabel Stadtwerke Zweibrücken
- Beleuchtung Stadtwerke Zweibrücken
- Gastleitung Pflanzgas
- Wasser Stadtwerke Zweibrücken

Entwässerung (Planung)

- Kanal
- Durchlass
- Durchlass Schlitzzinne
- Ablauf
- Muldenablaufschacht
- gefäßfester Rinnenablauf
- Huckepackleitung DN 300/150 und PE-Schacht Ø600 mit Straßenablauf 500x500
- Einleitstelle / Einleitstelle (nur Außenabzugswasser)

Die Eintragung der Ver- und Entsorgungsleitungen erfolgt nach Angaben der jeweiligen Versorgungsträger. Eine Gewährleistung für die Genauigkeit der dargestellten Lage kann nicht übernommen werden.

Nr.	Art der Änderung	Datum	Name
1			
2			
3			
4			
5			
6			

Entwurfsbearbeitung:

BARD+BAUTHER GMBH
BERATENDE INGENIEURE
BSBI
Europäische ID: 0881/228 50-0
Tel: 0631/3631-0
Fax: 0631/3631-225
www.bs-bi.de

Projekt-Nr.: 1160802

Datum	Name
05/2024	Bender
05/2024	Baltes
05/2024	Bard

Entwurfsbearbeitung:

Landesbetrieb Mobilität
Kaiserslautern
Morlauterer Straße 20
67657 Kaiserslautern
Tel.: 0631/3631-0
Fax: 0631/3631-225

Datum	Name

FESTSTELLUNGSENTWURF

Straßenbauverwaltung: **Rheinland-Pfalz**

Unterlage: 5 Blatt-Nr.: 5
Lageplan 5

PROJIS-Nr.: SAP-Nr.: **A.32-16-0008.01** Maßstab: 1:500

L 465
Landesgrenze SL/RP - Mittelbach

Bau-km 0+000,000 bis 2+440,000
von Straßen-km 0,000 bis 0,654
von NK 6809 002 nach NK 6710 064

aufgestellt: 14.06.2024
Kaiserslautern, den

gez. Lutz
Dienststellenleiter

Grundlage: Aufnahme: Lichtenberger/Mandemach/06/2016
Feldvergleich: -
Kataster: Hoffmann 01/2021
Lagestatus: UTM32 / ETRS89 Höhenstatus: DHHN1992_NHN

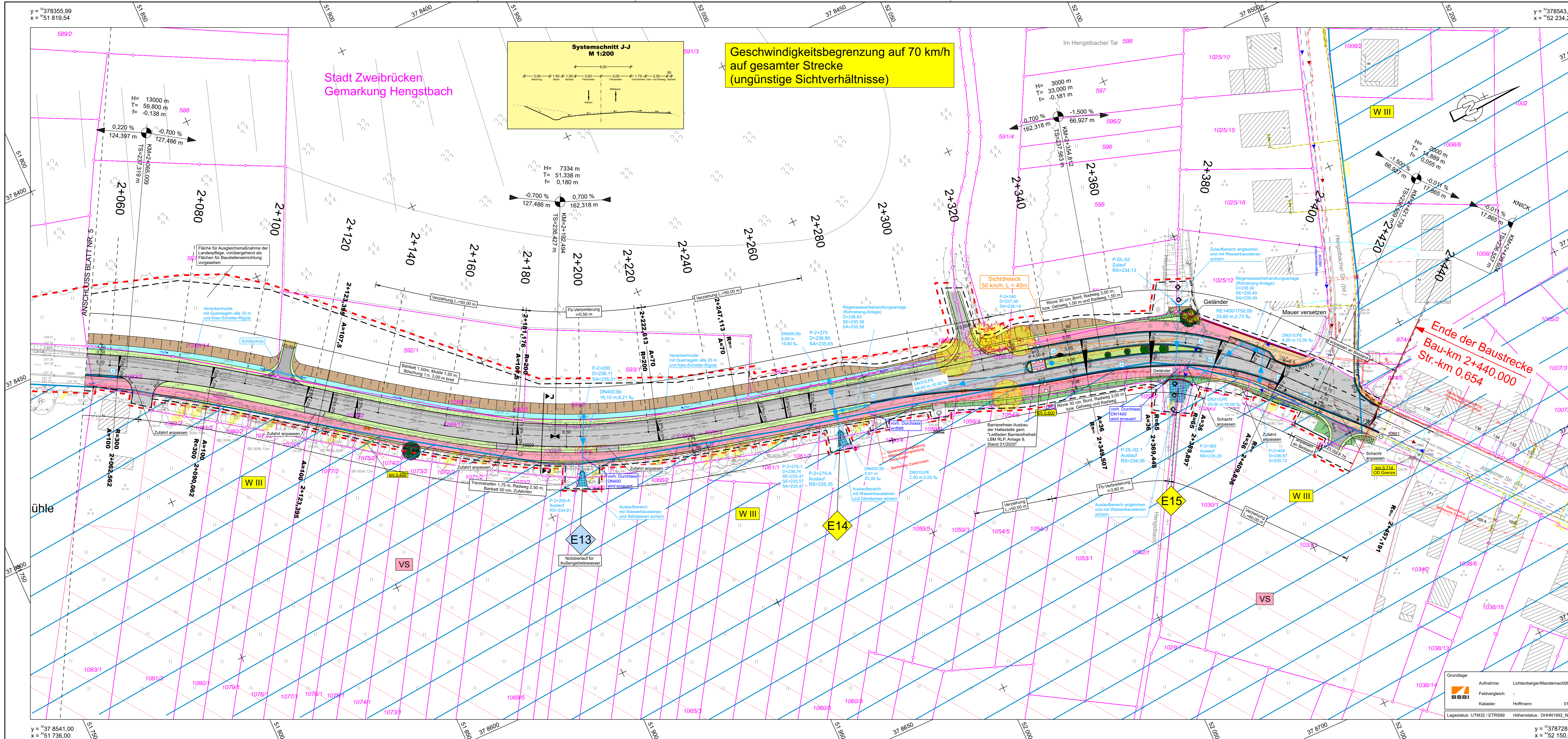

Planung

- Einschnitt
- Mulde
- Bankett
- Fahrbahn
- Bankett
- Damm
- Rückbau / reaktivieren
- Angleichfläche Auftrag / Abtrag
- Geh- und Radweg
- Radweg / Gehweg
- Wirtschaftsweg Asphalt / Schotter
- Baufeldgrenze
- Baubauzone
- Kunststoff bewehrte Erde

Zeichenerklärung

Neigungsbrechpunkt mit Angabe von Gefälle und Steigung in Prozent
Länge der Gefälle- bzw. Steigungsstrecke und Halbmesser
2,50% Fahrbahnquerneigung
Fahrbahnaufweitung in engen Kurven
Tiefpunkt
Hochpunkt
Rodung Gehölz
Baumschutz
Bohlenwand als Gewässerschutz

Schutzgebiete

Natur, Landschaft, Wasser

- Vogelschutzgebiet
- Landschaftsschutzgebiet
- Verdachtsfläche mit Altlasten
- FFH-Gebiet
- Wasserschutzzone III
- Schutzwürdige Biotope
- Ersatzhabitate Haselmaus

Weitere Gebiete

- Verdachtsfläche mit Altlasten

Versorgungseinrichtungen

- Fernmeldekabel (Telekom)
- Mischwasserkanal UBZZW
- Pumpendruckleitung UBZZW
- Regenwasserkanal UBZZW
- Stromkabel Platzwerke GmbH
- MSP-Kabel Stadtwerke Zweibrücken
- NSP-Kabel Stadtwerke Zweibrücken
- Steuerkabel Stadtwerke Zweibrücken
- Beleuchtung Stadtwerke Zweibrücken
- Gastleitung Platzgas
- Wasser Stadtwerke Zweibrücken

Entwässerung (Planung)

- Kanal
- Durchlass
- Durchlass Schiltzrinne
- Ablauf
- Muldenablaufschaufel
- gefällter Rinnenlauf
- Huckepackleitung DN 300/150 und PE-Schacht 0600 mit Straßenablauf 500x500
- Einleitstelle / Einleitstelle (nur Außengebietswasser)

Die Entwertung der Ver- und Entsorgungsleitungen erfolgt nach Angaben der jeweiligen Versorgungsträger. Eine Gewährleistung für die Genauigkeit der dargestellten Lage kann nicht übernommen werden.

Nr.	Art der Änderung	Datum	Name
1			
2			
3			
4			
5			
6			

Entwurfsbearbeitung:

BARD+BAUTHER GMBH
BERATENDE INGENIEURE
BSBI
Europäische ID: 0681/225 50-0
66173 Saarbrücken Fax: 0681/225 50-29 www.bs-bi.de

Projekt-Nr.: 1160802

Datum	Name
bearbeitet: 05/2024	Bender
gezeichnet: 05/2024	Baltes
geprüft: 05/2024	Bard

Entwurfsbearbeitung:

Landesbetrieb Mobilität
Kaiserslautern
Mortlarer Straße 20
67657 Kaiserslautern
Tel.: 0631/36311-0
Fax: 0631/36311-225

Datum	Name
bearbeitet:	
gezeichnet:	
geprüft:	

FESTSTELLUNGSENTWURF

Straßenbauverwaltung: **Rheinland-Pfalz**

Unterlage: 5 Blatt-Nr.: 6
Lageplan 6

PROJIS-Nr.: SAP-Nr.: **A.32-16-0008.01** Maßstab: 1:500

L 465
Landesgrenze SL/ RP - Mittelbach

Bau-km 0+000,000 bis 2+440,000
von Straßen-km 0,000 bis 0,654
von NK 6809 002 nach NK 6710 064

aufgestellt:
Kaiserslautern, den 14.06.2024.

gez. Lutz
Dienststellenleiter

Grundlage: Aufnahme: Lichtenberger/Mandemach/06/2016
Feldvergleich: -
Kataster: Hoffmann 01/2021
Lagestatus: UTM32 / ETRS89 Höhenstatus: DHHN1992_NHN

y = 378543,22
x = 52 234,23

L465-Mittelbach-FP0506-PLT-11.06.24