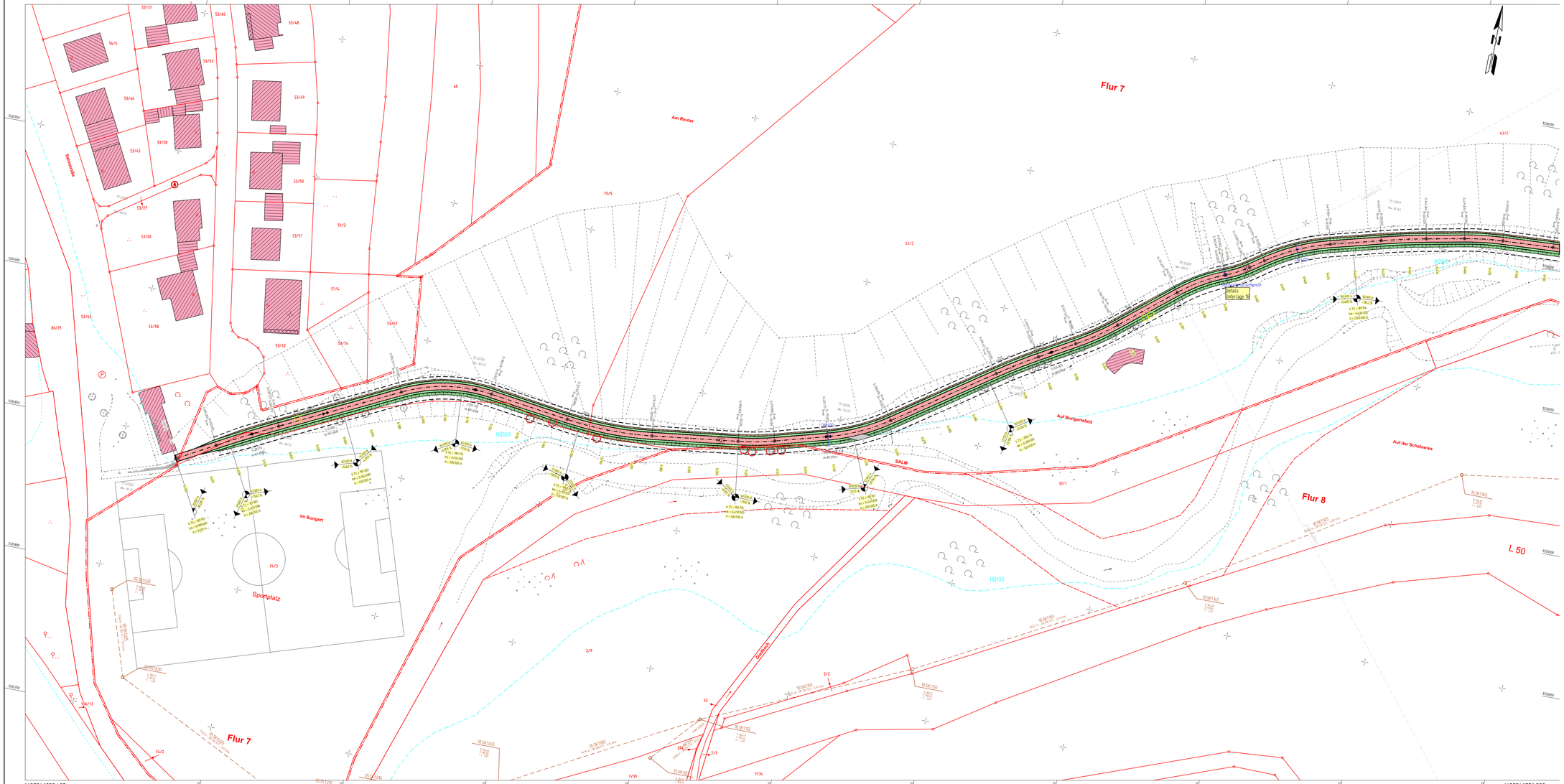

Zeichenerklärung

Planung

- Einschnittsböschung
- Mulde mit Fließrichtung / Versickerungsmulde
- Straßenentwässerungsflächen / Grünflächen
- Schwerlastpool
- Fahrbahn mit Achse
- Fahrbahn Anbaustreifen
- Bankett
- Bankett / Trennstreifen
- Wirtschaftsweg
- Radweg mit Zufahrt
- Gehweg mit Zufahrt und Bordabsenkung
- Fahrbahnteiler / Insel / Parkstreifen
- Zufahrt mit Bordabsenkung
- Gehweg mit Zufahrt und Radweg
- Bankett mit Zufahrt
- Dammböschung
- Entwässerungsgraben mit Fließrichtung
- 07 Nr. im Regelungsverzeichnis
- freizuhaltendes Sichtfeld
- Angleichung beiseitig
- Angleichung einseitig/ungl.
- Angleichung Wiese
- Stützwand / Mauer
- Rückbaufläche
- Baufeldgrenze
- Tabuzone
- gepl. Baum / Hecke / Strauchpflanzung
- Landschaftsrasenmasaat, Stecken von Blumenzwiebeln
- Fläche bodenbedeckende Gehölze oder / und Staudenpflanzung
- Baumschutzmaßnahme nach RAS-LP-4
- Zaun
- Schutzplanke
- Elektrische Leisme
- Markierung
- Achsnaupunktbeschriftung
- Achsnaupunktbeschriftung
- 0+820 Hektometerung
- Querneigung, Station
- Gradientenhochpunkt / -tiefpunkt, Station
- Gefälle
- Neigungsbruchpunkt mit Angabe von Station, Höhenunterschied, Abstand eingestellt/ungestellt und Abstand zum nächsten Neigungsbruchpunkt
- 50.04-15.2 L Dn 50.0 Regenwasserleitung mit Angabe von Fließrichtung, Länge, Gefälle, Durchmesser und Material
- Drainageleitung / Mehrzweckinfrastrung mit Kontrollschacht sowie Haltungs- und Schachtangaben
- Straßenablauf mit Anschlussleitung
- Prüfschacht
- Muldeneinlaufschacht
- Rohrkurchlass mit Böschungsstück
- Kombinierter Straßenablauf-Schacht

Bestand

- Flurstücksgrenze
- Flurgrenze
- Gemarkungsgrenze
- Kreisgrenze
- Landes- / Bundesgrenze
- 8 Flurstücksnummer
- Flur 5 Flurnummer
- Gewannbezeichnung
- Gemarkung
- Gebäude
- Topographie
- Unterflurhydrant
- Schacht
- 0+510.00 Stationszeichen / Beginn u. Ende OD bzw. Verknüpfungsbereich
- Leitung
- Straßenablauf
- Schieberkappe Wasser
- Schieberkappe Gas
- Elektrische Leisme
- Verkehrszeichen / Ortstafel
- Hotmast
- Zufahrt / Zugang
- Böschung
- Polygonpunkt
- Hecke / Laubgehölz / Wald Art der Befestigung
- gecrackter Gebäudeestbruch
- Gebäude bereits abgebrochen
- vorh. Stützwand / Abbruch Stützwand
- vorh. Mauer / Abbruch Mauer
- vorh. Laub- / Nadelbaum / Abbruch Laub- / Nadelbaum
- vorh. Hecke / Abbruch Hecke
- Zaun
- Schutzplanke

Versorgungseinrichtungen

- D Trinkwasserleitung
- Gasleitung
- E E-Freileitung
- E E-Leitung
- F Fernmeldeleitung
- RW Schmutzwasserleitung
- RW Regenwasserleitung
- MW Mischwasserleitung
- LSL Leitung Straßenbeleuchtung
- Zw Fernwärmeleitung

Leitungsübernahme aus amtlichen Daten.
Die Lage der Leitungen erfolgt nur nachrichtlich, sie muss örtlich überprüft werden.

Datum Vermessung: 11/2016

Datengrundlage Geobasisdaten:
©GeoBasis-DE/LVermGeoRP2002-04

1	2	3	4	5	6	7

PLANFESTSTELLUNG

RheinlandPfalz

Landesbetrieb Mobilität
Trier
Dasbachstr 15 c · 54292 Trier
Tel. 065197945-0 Fax. 065197945-1480

LBM

Ausbau der L 50 durch den Bau eines Radweges zwischen Bruch und Dreis

Unterlage:	05	
Blatt Nr.:	01	
Maßnahmen Nr.:	A.22-08-0069	
	Datum	Name
bearbeitet	Juni 2021	Baerle
gezeichnet	Nov. 2023	Berges
geprüft	Nov. 2023	
LAGEPLAN		Maßstab 1 : 500
von NK: 6006 052	nach NK: 6006 031	

		Name
Entwurfsprüfung: LBM Trier		
Straßenplanung:	29.02.2024	Marc Kuhn
Landespflege:		
Immissionsschutz:		

Nr	Art der Änderung	Datum	Name
1			
2			
3			
4			
5			
6			

aufgestellt:

gez. Bartnick

Trier, den 11.03.2024

C:\VERDATEN\L50 RW Bruch_Dreis\