Y 32342636.475
X 5535243.663

Y 32343026.042
X 5534858.962

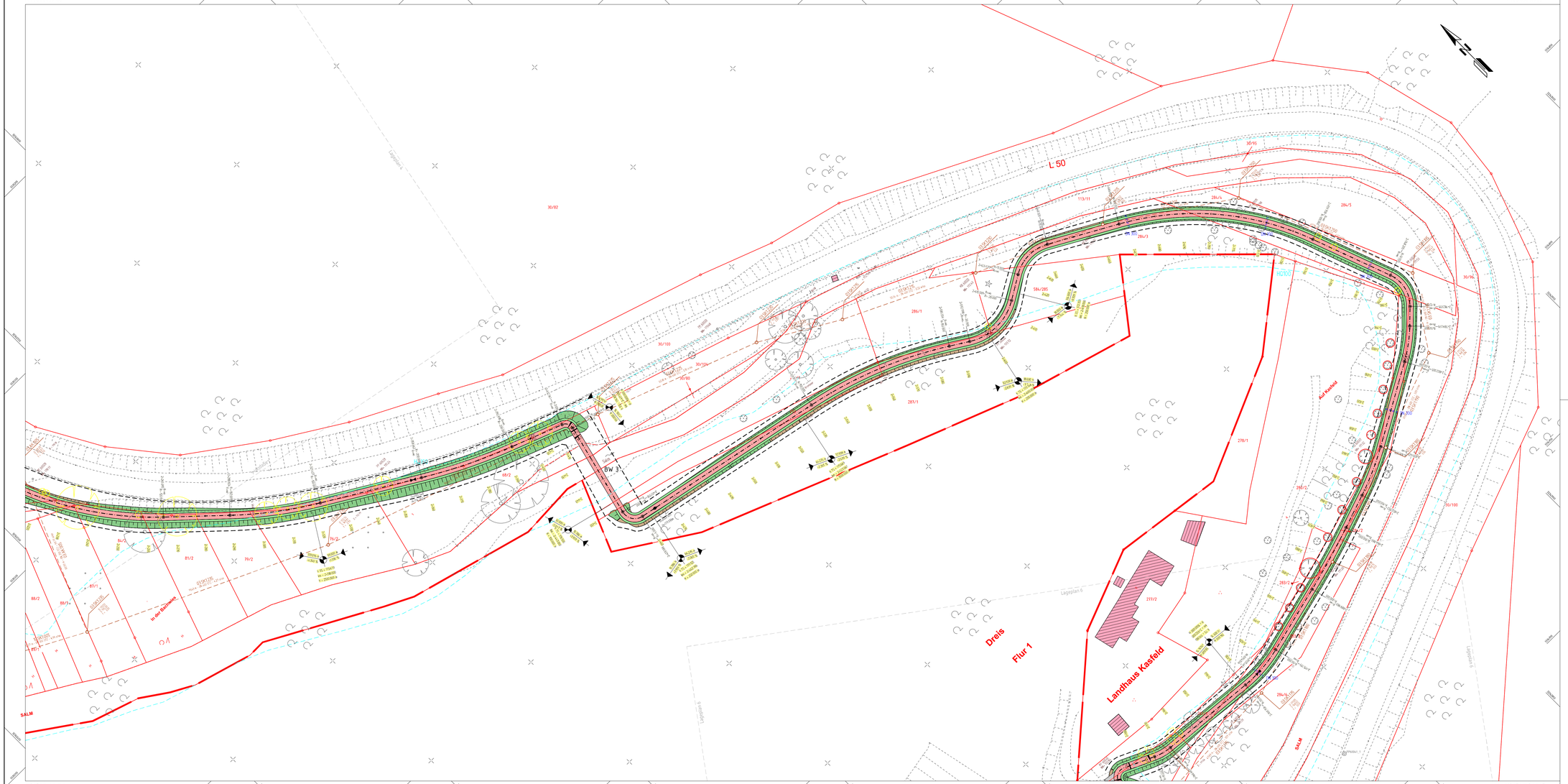

Y 32342441.841
X 5535046.566

Y 32342831.407
X 5534661.866

Zeichenerklärung

Planung

- Einschnittsböschung
- Mulde mit Fließrichtung / Versickerungsmulde
- Straßenrandentwässerungsflächen / Grünflächen
- Schrammbord
- Fahrbahn mit Achse
- Fahrbahn Anbaustreifen
- Bankett
- Randstreifen / Trennstreifen
- Wirtschaftsweg
- Radweg mit Zufahrt
- Gehweg mit Zufahrt und Bordabsenkung
- Fahrbahnteiler / Insel / Parkstreifen
- Zufahrt mit Bordabsenkung
- Gehweg mit Zufahrt und Radweg
- Bankett mit Zufahrt
- Dammböschung
- Entwässerungsgraben mit Fließrichtung
- 07 Nr. im Regelungsverzeichnis
- freizuhaltendes Sichtfeld
- Angleichung beiseitig
- Angleichung einseitig
- Angleichung Wege
- Stützwand / Mauer
- Rückbaufläche
- Baufeldgrenze
- Tabuzone
- gepl. Baum / Hecke / Strauchpflanzung
- Landschaftsarchitektenmasse
- Stecken von Blumenzwiebeln
- Fläche bodenbedeckende Gehölze oder / und Staudenpflanzung
- Baumschutzmaßnahme nach RAS-LP-4
- Zaun
- Schutzplanke
- Elektrische Laterne
- Markierung
- Achshauptpunktbeschriftung
- Achsnebenpunktbeschriftung
- 0+800 Hektometrierung
- Querneigung, Station:
- Gradientenhochpunkt / -tiefpunkt, Station:
- Neigungsbruchpunkt mit Angabe von Station, Gradientenhöhe, Neigung des Längsneigungs- und Abstand zum nächsten Neigungsbruchpunkt
- Regenwasserleitung mit Angabe von Fließrichtung, Länge, Gefälle, Durchmesser und Material
- Drainageleitung / Mehrzweckleitung mit Kontrollschacht sowie Haltungs- und Schacht-Angaben
- Straßenablauf mit Anschlussleitung
- Prüfschacht
- Muldenablaufschacht
- Rohrkurvenkreis mit Bezeichnungsstück
- Kombinierter Straßenablauf-Schacht

Bestand

- Flurstücksgrenze
- Flurgrenze
- Gemarkungsgrenze
- Kreisgrenze
- Landes- / Bundesgrenze
- 8 Flurstücksnummer
- Flur 5 Flurnummer
- 4+5+7 Gewannbezeichnung
- Gemarkung Palzinger Gemarkung
- Gebäude
- Topographie
- Unterflurhydrant
- Schacht
- 0+000.00 Stationszeichen / Beginn u. Ende OD bzw. Verknüpfungsbereich
- Leitung
- Straßenablauf
- Schieberkappe Wasser
- Schieberkappe Gas
- Elektrische Laterne
- Verkehrszeichen / Ortstafel
- Holzmast
- Zufahrt / Zugang
- Böschung
- PP 4/30 Polygonpunkt
- Art der Befestigung
- gesprengter Gebäudeabbruch
- Gebäude bereits abgebrochen
- vorh. Stützwand / Abbruch Stützwand
- vorh. Mauer / Abbruch Mauer
- vorh. Laub- / Nadelbaum / Abbruch Laub- / Nadelbaum
- vorh. Hecke / Abbruch Hecke
- Zaun
- Schutzplanke

Versorgungseinrichtungen

- Trinkwasserleitung
- Gasleitung
- E Fernleitung
- E Leitung
- F Fernmeldeleitung
- SW Schmutzwasserleitung
- RW Regenwasserleitung
- MW Mischwasserleitung
- LB Leitung Straßenbeleuchtung
- Zte Fernmeldeleitung

Leitungsübernahme aus analogen Daten.
Die Lage der Leitungen erfolgt nur nachrichtlich, sie muss bitte überprüft werden.

Datum Vermessung: 11/2016

Datengrundlage Geobasisdaten:
©GeoBasis-DE/LVermGeoRP2002-04

1	2	3	4	5	6	7

PLANFESTSTELLUNG

RheinlandPfalz

Landesbetrieb Mobilität
Trier
Dasbachstr 15 c · 54292 Trier
Tel.: 0651/9796-0 · Fax: 0651/8796-1480

LBM

Ausbau der L 50 durch den Bau eines Radweges zwischen Bruch und Dreis

Unterlage:	05	
Blatt Nr.:	05	
Maßnahmen Nr.:	A.22-08-0069	
	Datum	Name
bearbeitet	Juni 2021	Baerle
gezeichnet	Nov. 2023	Berges
geprüft	Nov. 2023	
LAGEPLAN 5		Maßstab 1 : 500
von NK: 6006 052	nach NK: 6006 031	

Entwurfsprüfung: LBM Trier	Datum	Name
StraSenplanung:	29.02.2024	Marc Kuhn
Landespflege:		
Immisionsschutz:		
Nr. Art der Änderung	Datum	Name
1		
2		
3		
4		
5		
6		

aufgestellt:

gez. Bartnick

Trier, den 11.03.2024

C:\VERDATEN\L50 RW Bruch_Dreis\