

Höhe	168.000	185.880	185.672	185.463	185.254	184.471	184.170	184.176	184.200	182.878	182.549	182.489	182.562	182.482	182.388	182.296	182.252	183.027	182.186	181.950	182.731	184.712	185.102	185.027	184.365	184.276	184.989	185.153	185.220	185.152	185.238	185.380	185.522	185.654	185.806	186.039
Stationen Querschnitt	575.000	600.000	625.000	650.000	675.000	700.000	725.000	750.000	775.000	800.000	825.000	850.000	875.000	900.000	925.000	950.000	975.000	1000.000	1025.000	1050.000	1075.000	1100.000	1125.000	1150.000	1175.000	1200.000	1225.000	1250.000	1275.000	1300.000	1325.000	1350.000	1375.000	1400.000	1425.000	

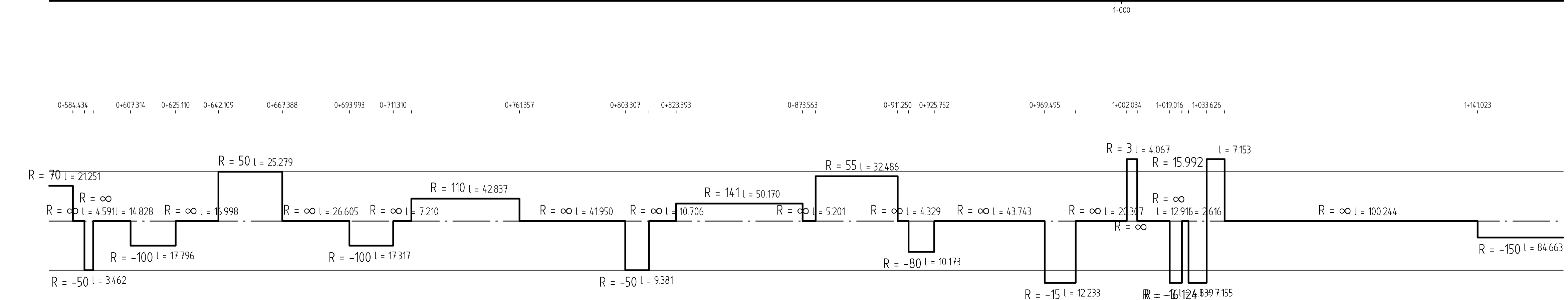

Zeichenerklärung

Planung

- Gradientenverlauf
- Urgelände
- Gradiententiefpunkt
- Ausrundungsbeginn Kuppe / Ausrundungsende Wanne
- Damm
- Einschnitt

Entwässerung

- Grundwasserstand
- Graben / Mulde links
- Graben / Mulde rechts
- Rohrleitung mit Angabe der Haltung, der Dimension und der Längsneigung
- H10 DN 300 1,21% links
- H10 DN 300 1,21% rechts
- H10 DN 300 1,21% mitte
- Schacht links
- Schacht mitte
- Schacht rechts
- Schacht links und rechts

Neigungsbruchpunkt mit Angabe von:

- Ausrundungshalbmesser
- Tangentenlänge
- Stichhöhe
- Bau-km
- Höhe Tangentenschnittpunkt

Legende:

- S 09 = Schachtbezeichnung
- D = Deckelhöhe Schacht
- S = Sohlhöhe Schacht
- SE = Sohlhöhe Einlauf
- SA = Sohlhöhe Auslauf
- schräg kreuzende Leitung / kreuzender Durchlass

Einmündung "Bergstraße" Bau-km 0+120.856

- Einmündung rechts
- Einmündung links

1	2	3	4	5	6	7
---	---	---	---	---	---	---

PLANFESTSTELLUNG

Rheinland-Pfalz
Landesbetrieb Mobilität
Trier
Dasbachstr. 15 c · 54292 Trier
Tel: 0651/9796-0 · Fax: 0651/9796-1480

LBM

Ausbau der L 50 durch den Bau eines Radweges zwischen Bruch und Dreis

Unterlage: 06
Blatt Nr.: 02
Maßnahmen Nr.: A.22-08-0069

Datum	Name
bearbeitet Juni 2021	Baerle
gezeichnet Nov. 2023	Bertges
geprüft Nov. 2023	

HOEHENPLAN 2 Maßstab 1 : 100/1000
von NK: 6006 052 nach NK: 6006 031

Entwurfsprüfung: LBM Trier	Datum	Name	
Straßenplanung:	29.02.2024	Marc Kuhn	
Landespflege:			
Immissionsschutz:			
Nr.	Art der Änderung	Datum	Name
1			
2			
3			
4			
5			
6			

aufgestellt:

gez. Bartnick

Trier, den 11.03.2024