

Y 32449807.653  
X 5469576.819

Y 32450345.456  
X 5469474.228

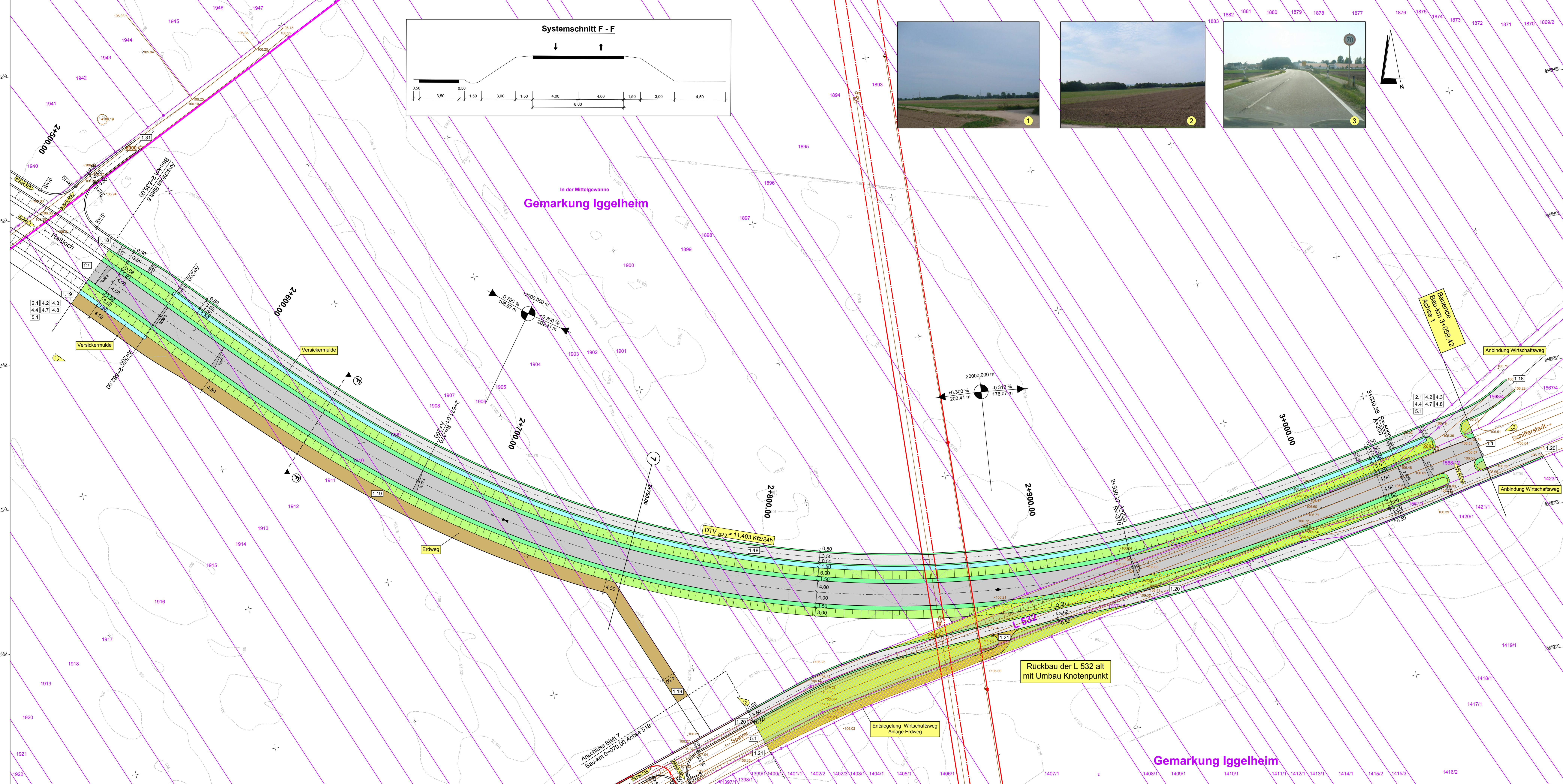

- ### Zeichenerklärung
- Einschnittsböschung
  - Entwässerungsmulde / Rinne
  - Barankett
  - Fahrbahn, Asphaltdecke
  - Rinne / Regeneinlauf
  - Barankett
  - Fahrbahnquerneigung
  - Neigungsbrechpunkt
  - Hochpunkt
  - Tiefpunkt
  - Schutzeinrichtung
  - Nr. im Regelungsverzeichnis
  - Retentionsfläche gemäß Berechnung Büro Hydrotec, Aachen
  - Schutzzaun zur Erhaltung von Biotopestrukturen
  - Erhaltung von Bäumen
  - Immissionsort ohne Anspruch auf Lärmschutzmaßnahmen
  - Immissionsort mit Anspruch auf Lärmschutzmaßnahmen
  - Zahl der zu schützenden Stockwerke
  - Beurteilungspegel Prognose 2030 mit Ausbau Tag / Nacht in dB(A)
  - Gebäudeflächen erhalten passiven Lärmschutz, wenn keine ausreichende Schalldämmung vorhanden ist.
  - Wohnbauflächen
  - Gemischte Bauflächen
  - Gewerbliche Bauflächen
  - Fahrbahnteiler, Pflasterdecke
  - Getweg
  - Rad- / Geh- und Wirtschaftsweg, Asphaltdecke
  - Rad- / Gehweg, Asphaltdecke
  - Weg, Asphaltdecke
  - Weg, Schotterdecke
  - Erdweg
  - Straßenoberflächen
  - Rückbau Verkehrsflächen
- ### Versorgungseinrichtungen
- vorhanden    geplant
- Leitung Wasserversorgung Gemeindefabrik Haseloch GmbH
  - Leitung Wasserversorgung Zweckverband "Plätzische Mittelheingruppe"
  - Leitung Gasversorgung Thüga Energienetze GmbH
  - MSP Plätzwerke
  - Fernmeldeleitung Telekom
  - Fernmeldeleitung Kabel Deutschland
  - Schutzwasserleitung Gemeindefabrik BÖHL-Iggelheim mit Angabe von Fließrichtung
  - Straßenbeleuchtung Freileitung Plätzwerke
  - Straßenbeleuchtung Kabel Plätzwerke
  - Regenwasserleitung Gemeindefabrik BÖHL-Iggelheim mit Angabe von Fließrichtung

**Die Übernahme der Bestandsleitungen erfolgt nachrichtlich.**  
Für die exakte Lage, insbesondere Tiefenlage und Verlauf der Leitungen, sowie für gegebenenfalls eingetragene Maßangaben, wird keine Gewähr übernommen.  
Stillegelegte Leitungen sind in den Plänen nicht dargestellt, können aber u. U. in der Ortschaft vorhanden sein.

Nr.	Art der Änderung	Datum	Name
1			
2			
3			
4			
5			
6			
7			

<b>MANN Ingenieure GmbH</b> Beraten   Planen   Bauen Södenstraße 44   66253 Hirschhorn Tel.: +49 62 21 92 60-0 Fax: +49 62 21 92 60-30 E-Mail: info.mann@gauff.com	Projekt-Nr.: 2612 - 0954 0.80 Datum Name bearbeitet: Jan. 2020 Meurer gezeichnet: Jan. 2020 Pauls geprüft: Mai 2020 Meurer
	Datum Name bearbeitet: _____ gezeichnet: _____ geprüft: 09.11.2020 Mayer

## FESTSTELLUNGSENTWURF

Strassenbauverwaltung: **Rheinland-Pfalz**      Unterlage: 5    Blatt-Nr.: 6  
**Lageplan**

PROJIS-Nr.:      SAP-Nr.: A.33-08-0039.01      Maßstab: 1 : 500

### L 532 Ortsumgebung Böhl - Iggelheim

aufgestellt: Speyer, den 11.11.2020

gez. **Martin Schaff**  
(Lfd. Baudirektor)

Stand: 11.11.2020      95-LP-06-20102-954-rwg

Y 32449755.748  
X 5469304.725

Y 32450293.552  
X 5469202.134