

Y 405381.719
X 5481064.671

Y 405656.807
X 5481423.951

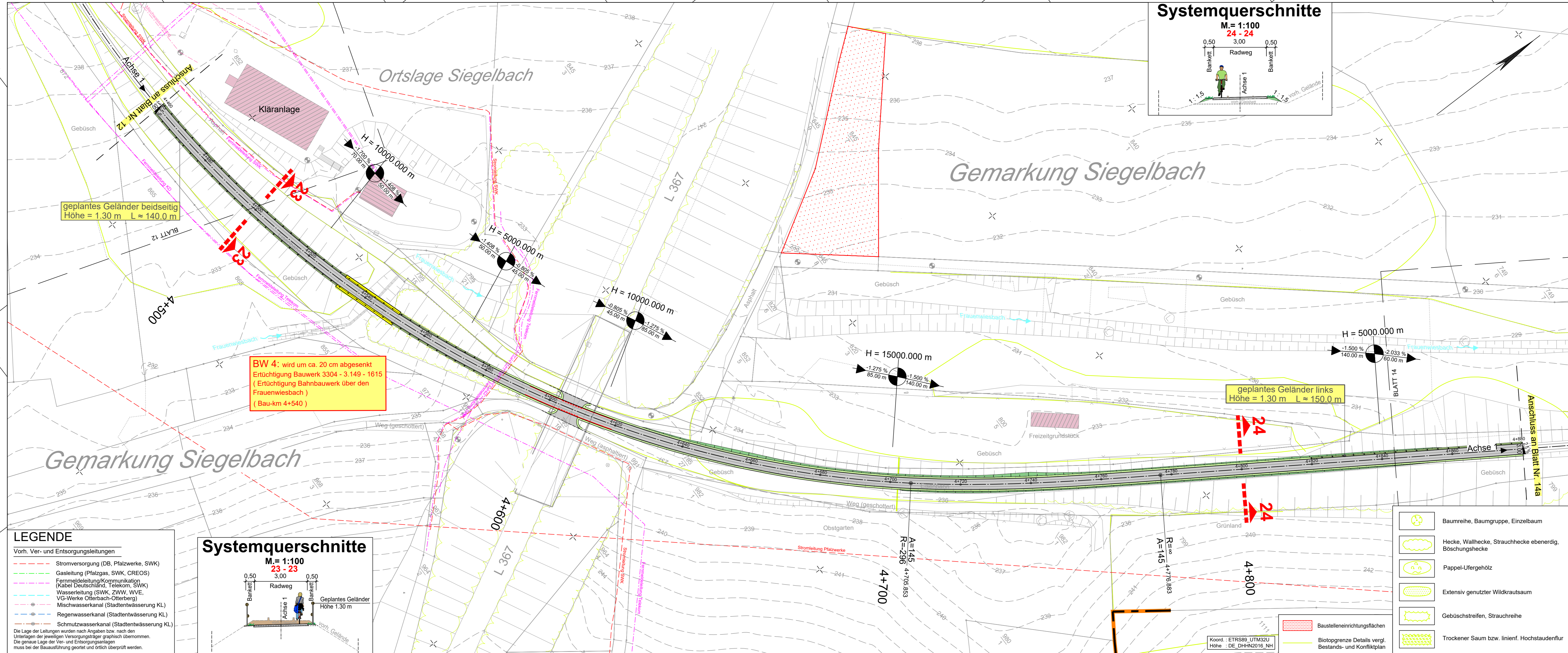

Technische Planung

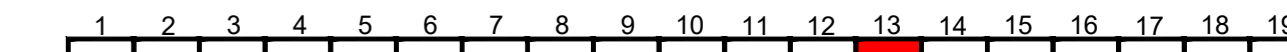
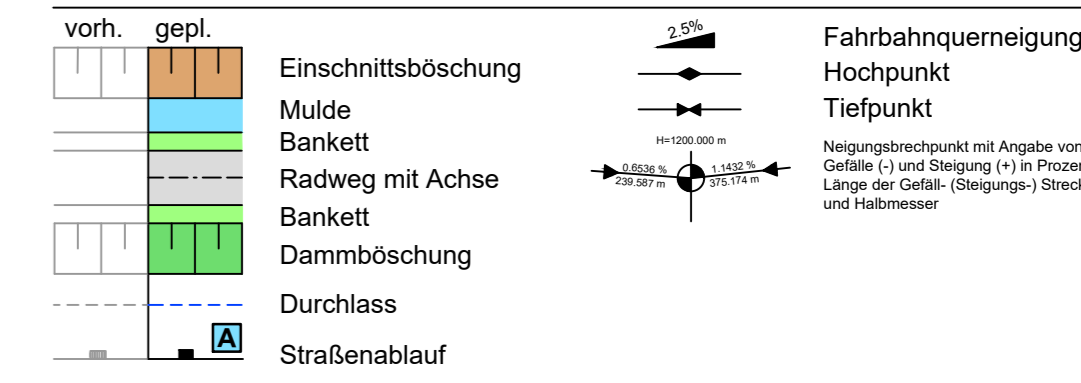

Entwurfsbearbeitung: SCHÖNHOFEN Ingenieure Hertelsbrunneng 5 67657 Kaiserslautern Tel.: 06 31 / 3 41 24 - 0 Fax: 06 31 / 4 37 45 E-Mail: info@si-kl.de	Projekt-Nr.: 2017.006	Datum	Name
	bearbeitet:	Sep. 2022	Berg A.
	gezeichnet:	Sep. 2022	Na
	geprüft:	Sep. 2022	Berg A.

FESTSTELLUNGSENTWURF

Unterlage: 5	Blatt-Nr.: 13
Lageplan (Bau-km 4+460 bis 4+880)	Maßstab: 1 : 500

Neubau Bachbahn- Radweg Abschnitt Weilerbach - Otterbach

aufgestellt, den 19.12.2022	aufgestellt, den 19.12.2022
gez. Bonhagen Weilerbach	gez. Schick Rodenbach
aufgestellt, den 20.12.2022	aufgestellt, den 20.12.2022
gez. Reschke Otterbach	gez. Kiefer Kaiserslautern

Y 405528.607
X 5480952.204

Y 405803.695
X 5481311.484

