

Y 403249.150
X 5481171.293

Y 403684.468
X 5481294.804

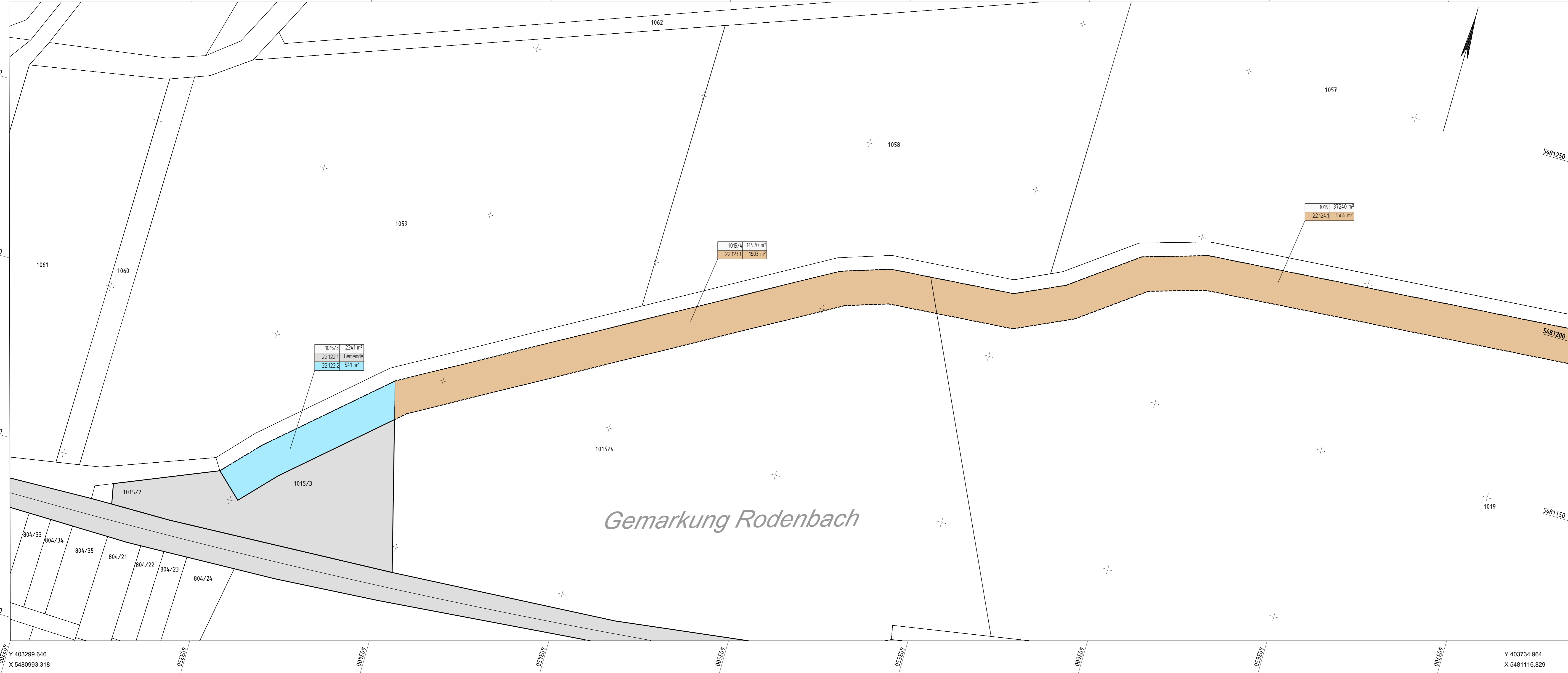

LEGENDE:

Grunderwerb

- zu erwerbende Fläche
- vorübergehend in Anspruch zu nehmende Fläche
- dauernd zu belastende Fläche
- im Eigentum der Gemeinde Rodenbach

600/3	2.921 m ²	Flur / Flurstück / Größe des Flurstückes
1.7.1	384 m ²	lfd. Nr. im Grunderwerbsverzeichnis / Größe der Teilfläche
1		Nr. des Grunderwerbsplanes
7		lfd. Nr. des betroffenen Flurstückes
1		Teilfläche des Flurstückes

Sonstiges

- Bestand
- Technische Planung
- Gemarkungsgrenze
- Flurstücksgrenze
- $\frac{6.75}{3}$ Flurstücksnummer
- Nutzungsartgrenze

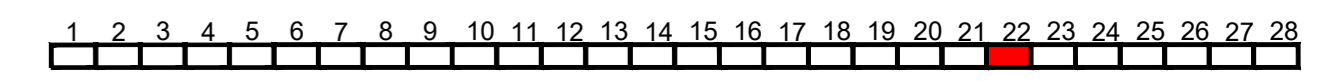

Entwurfsbearbeitung: SCHÖNHOFEN Ingenieure Hertelsbrunnenring 5 67657 Kaiserslautern Tel.: 06 31 / 3 41 24 - 0 Fax: 06 31 / 4 37 45 E-Mail: info@si-kl.de		Projekt-Nr.: 2017.006	
		Datum	Name
bearbeitet:	Sep. 2022	Berg A.	
gezeichnet:	Sep. 2022	Lommel	
geprüft:	Sep. 2022	Berg A.	

FESTSTELLUNGSENTWURF

				Unterlage: 10	Blatt-Nr.: 22
SCHÖNHOFEN INGENIEURE				Grunderwerbsplan	
				Maßstab: 1 : 500	

Neubau Bachbahn- Radweg Abschnitt Weilerbach - Otterbach	
aufgestellt, den 19.12.2022	aufgestellt, den 19.12.2022
gez. Bonhagen Weilerbach	gez. Schick Rodenbach
aufgestellt, den 20.12.2022	aufgestellt, den 20.12.2022
gez. Reschke Otterbach	gez. Kiefer Kaiserslautern

