

Y 405438.717
X 5480931.841

Y 405706.217
X 5480931.841

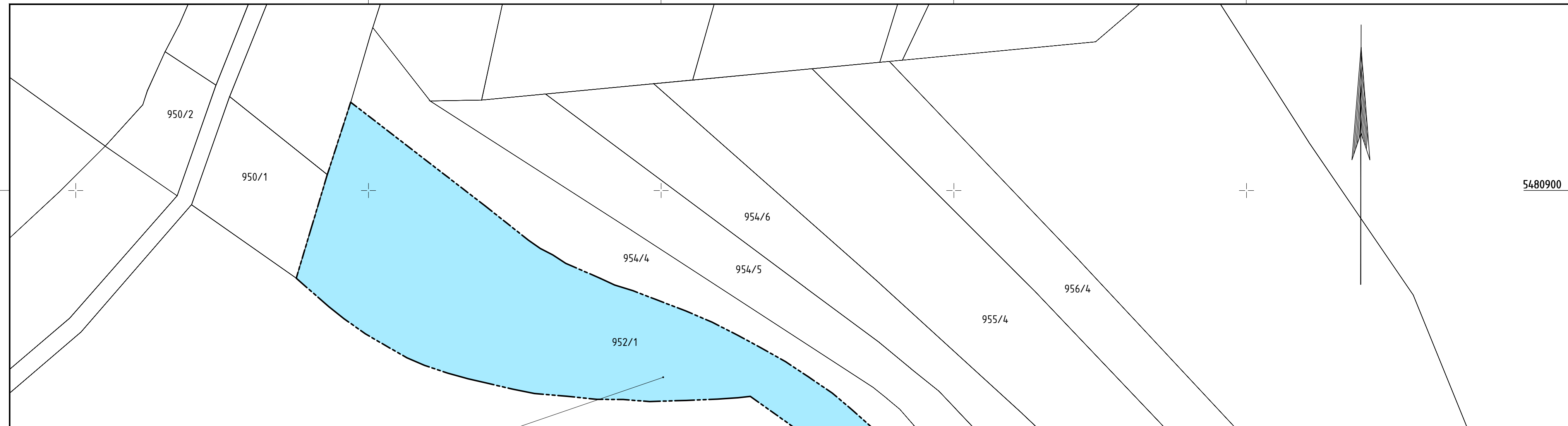

952/1	2.441 m ²
25.126.1	2.441 m ²

Gemarkung Siegelbach

Y 405438.717
X 5480808.341

Y 405706.217
X 5480808.341

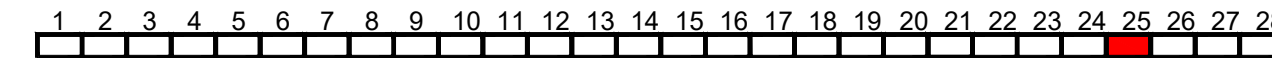

Entwurfsbearbeitung: SCHÖNHOFEN Ingenieure Hertelsbrunnenring 5 67657 Kaiserslautern Tel.: 06 31 / 3 41 24 - 0 Fax: 06 31 / 4 37 45 E-Mail: info@si-kl.de	Projekt-Nr.: 2017.006	
	Datum	Name
	bearbeitet: Sep. 2022	Berg A.
	gezeichnet: Sep. 2022	Lommel
	geprüft: Sep. 2022	Berg A.

FESTSTELLUNGSENTWURF

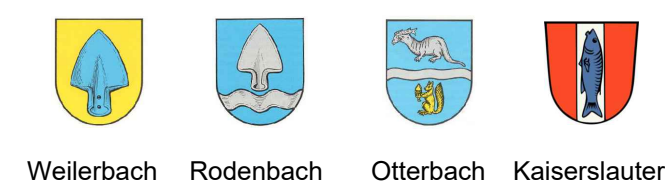

Unterlage: 10 Blatt-Nr.: 25
Grunderwerbsplan
 Maßstab: 1 : 500

Neubau Bachbahn- Radweg Abschnitt Weilerbach - Otterbach

aufgestellt, den 19.12.2022 gez. Bonhagen Weilerbach	aufgestellt, den 19.12.2022 gez. Schick Rodenbach
aufgestellt, den 20.12.2022 gez. Reschke Otterbach	aufgestellt, den 20.12.2022 gez. Kiefer Kaiserslautern

LEGENDE:

Grunderwerb

- zu erwerbende Fläche
- vorübergehend in Anspruch zu nehmende Fläche
- dauernd zu belastende Fläche
- im Eigentum der Stadt Kaiserslautern

Sonstiges

- Bestand
- Technische Planung

600/3	2.921 m ²	Flur / Flurstück / Größe des Flurstückes
1.7.1	384 m ²	lfd. Nr. im Grunderwerbsverzeichnis / Größe der Teilfläche
1		Nr. des Grunderwerbsplanes
7		lfd. Nr. des betroffenen Flurstückes
1		Teilfläche des Flurstückes

- Gemarkungsgrenze
- Flurstücksgrenze
- Flurstücksnummer
- Nutzungsartgrenze

