

Y 403832.193
X 5481177.905

Y 404269.028
X 5481295.936

LEGENDE:

Grunderwerb

- zu erwerbende Fläche
- vorübergehend in Anspruch zu nehmende Fläche
- dauernd zu belastende Fläche
- im Eigentum der Gemeinde Rodenbach

Sonstiges

- Bestand
- Technische Planung

600/3	2.921 m ²	Flur / Flurstück / Größe des Flurstückes
1.7.1	384 m ²	lfd. Nr. im Grunderwerbsverzeichnis / Größe der Teilfläche
1		Nr. des Grunderwerbsplanes
7		lfd. Nr. des betroffenen Flurstückes
1		Teilfläche des Flurstückes

- Gemarkungsgrenze
- Flurstücksgrenze
- Flurstücksnummer
- Nutzungsartgrenze

Gemarkung Rodenbach

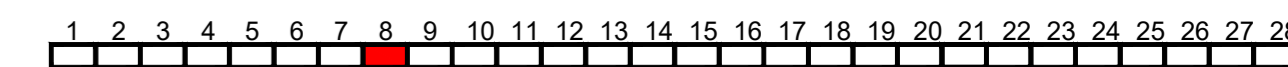
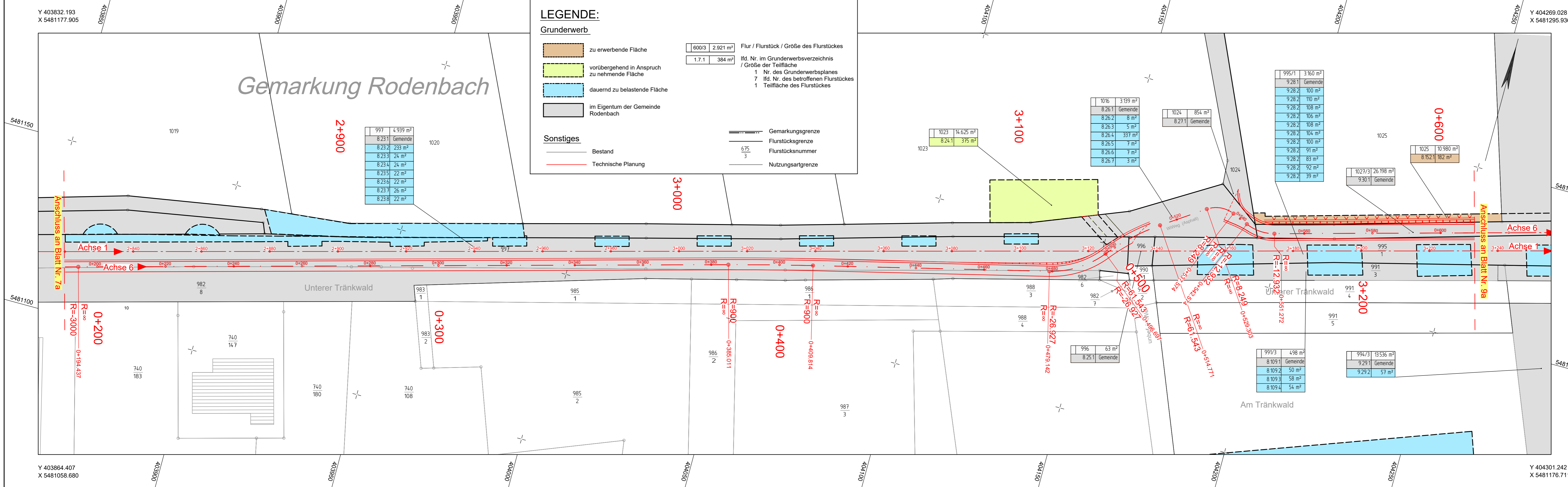

Entwurfsbearbeitung: SCHÖNHOFEN Ingenieure Hertelsbrunneng 5 67657 Kaiserslautern Tel.: 06 31 / 3 41 24 - 0 Fax: 06 31 / 4 37 45 E-Mail: info@si-kl.de	Projekt-Nr.: 2017.006	Datum Sep. 2022	Name Berg A.
	bearbeitet:	gezeichnet:	geprüft:
	Sep. 2022	Sep. 2022	Sep. 2022
	Berg A.	Lommel	Berg A.

FESTSTELLUNGSENTWURF

				Unterlage: 10 Blatt-Nr.: 8a DECKBLATT Grunderwerbsplan (Bau-km 2+820 bis 3+240)
Weilerbach	Rodenbach	Otterbach	Kaiserslautern	Maßstab: 1 : 500

Neubau Bachbahn- Radweg Abschnitt Weilerbach - Otterbach	
aufgestellt, den 19.12.2022	aufgestellt, den 19.12.2022
gez. Bonhagen Weilerbach	gez. Schick Rodenbach
aufgestellt, den 20.12.2022	aufgestellt, den 20.12.2022
gez. Reschke Otterbach	gez. Kiefer Kaiserslautern

