

Draufsicht, M=1:100

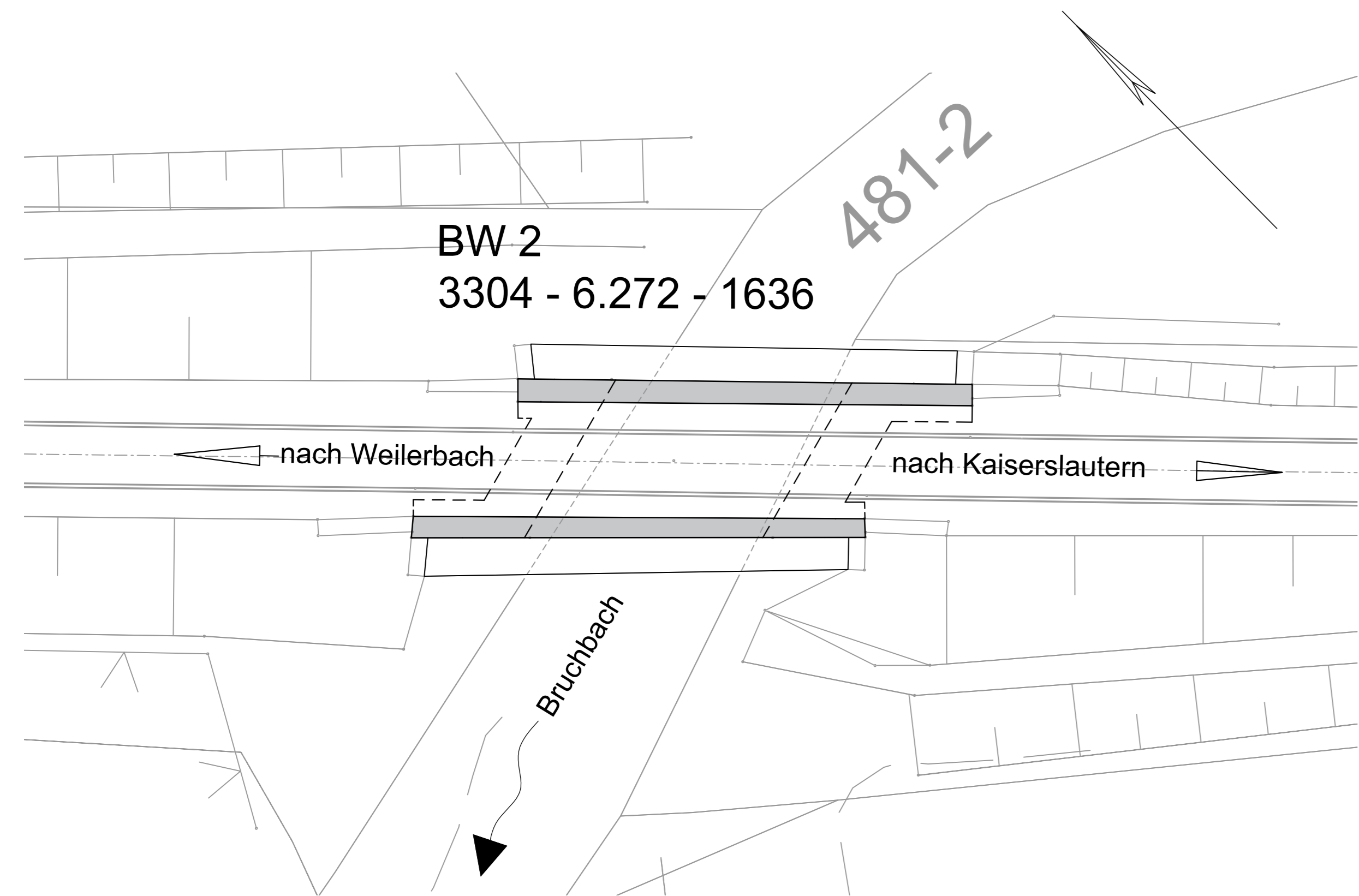

Schnitt, M=1:50

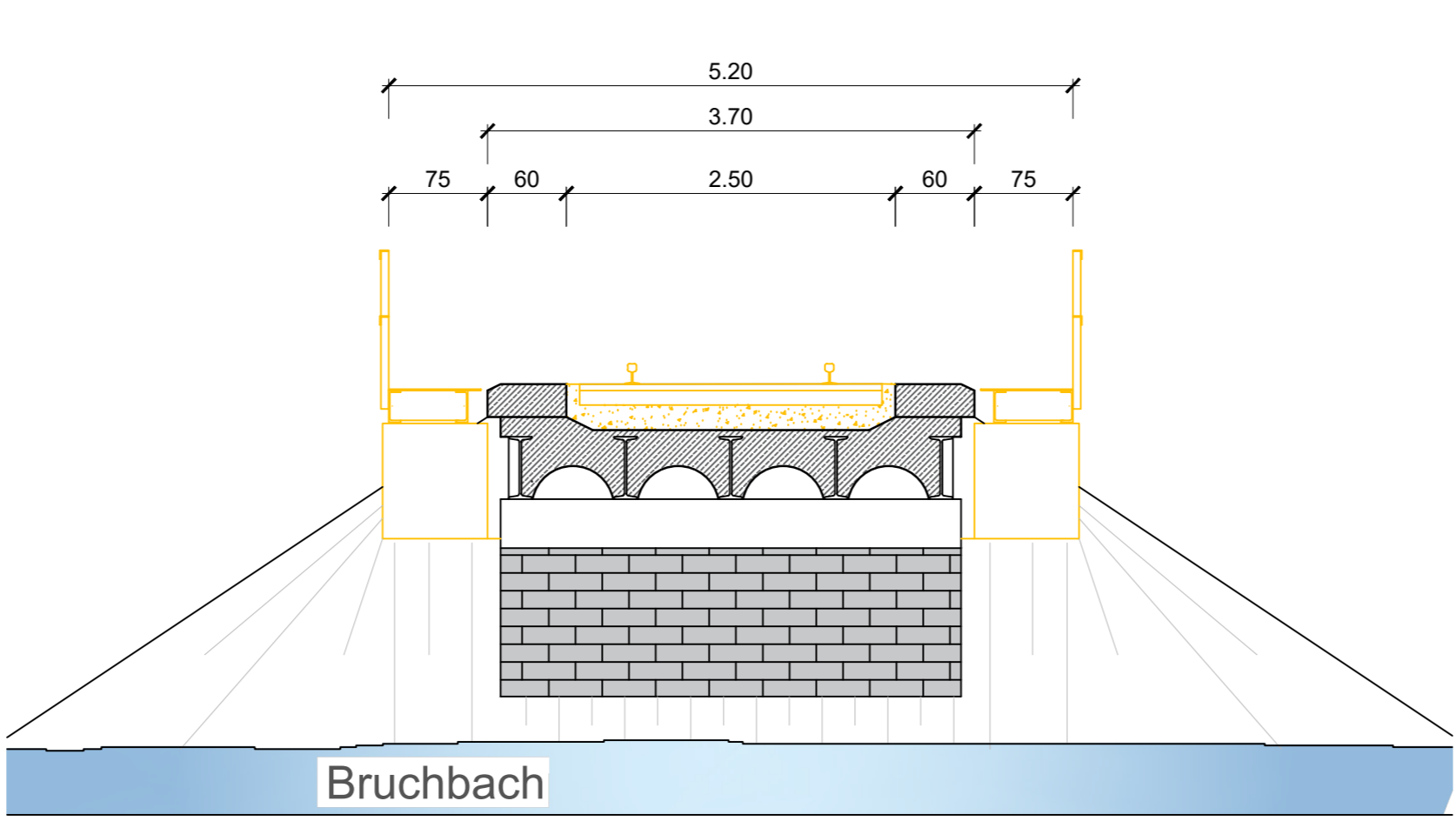

Regelquerschnitt, M=1:50

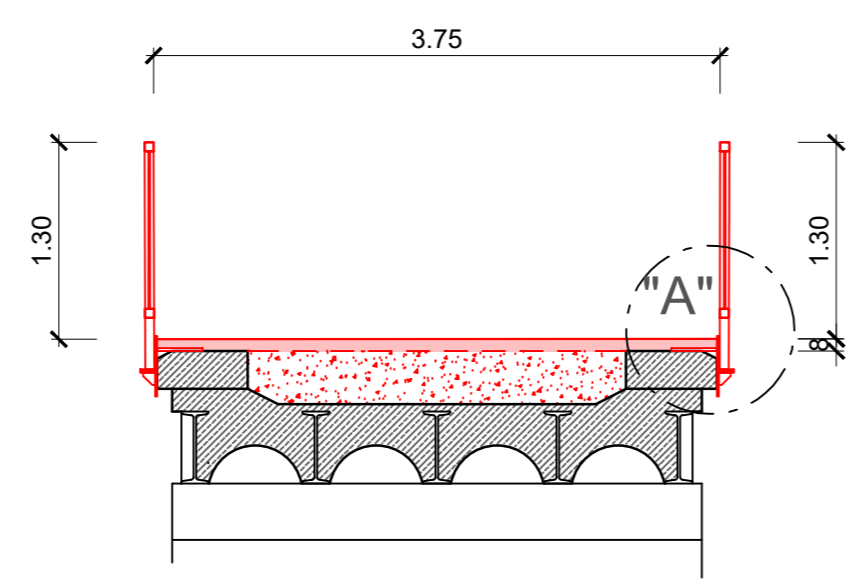

Teilansicht neues Geländer

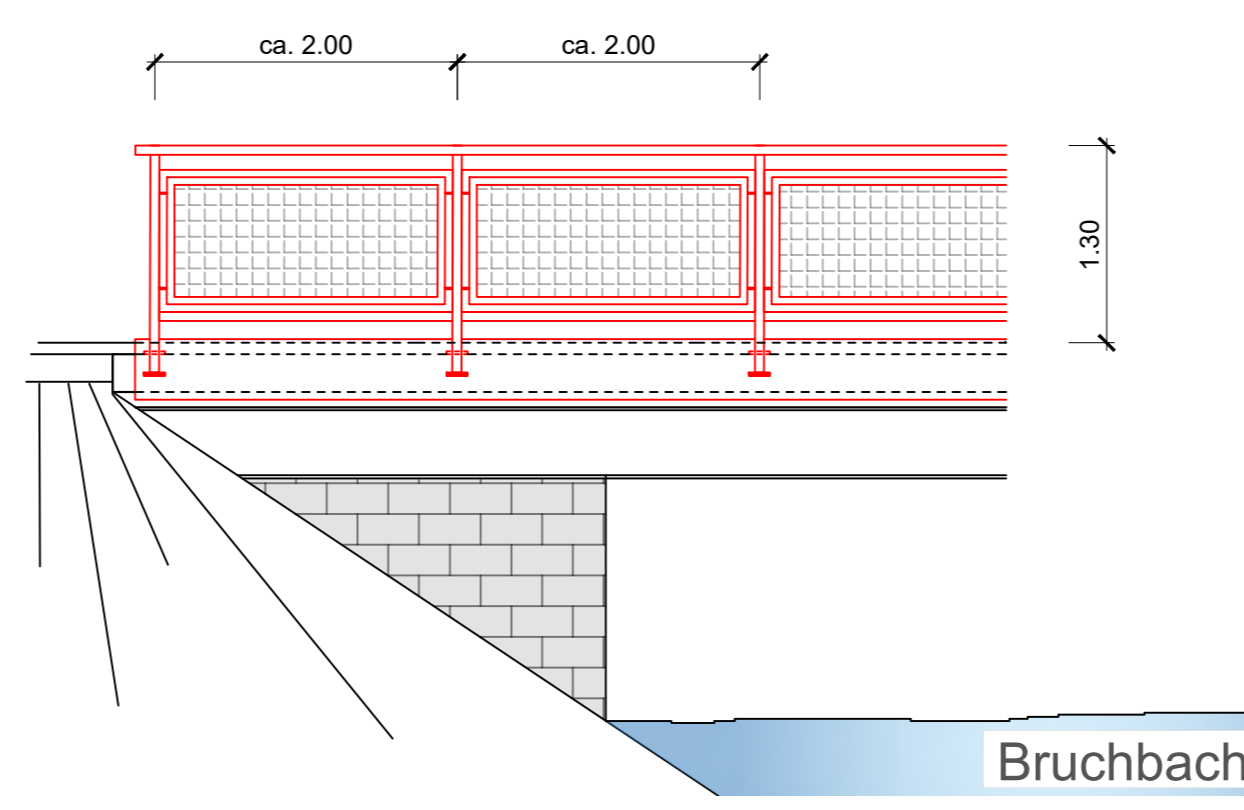

Bilder Bestandsbauwerk



Detail : " A ", M=1:10

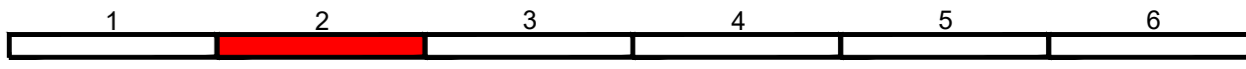
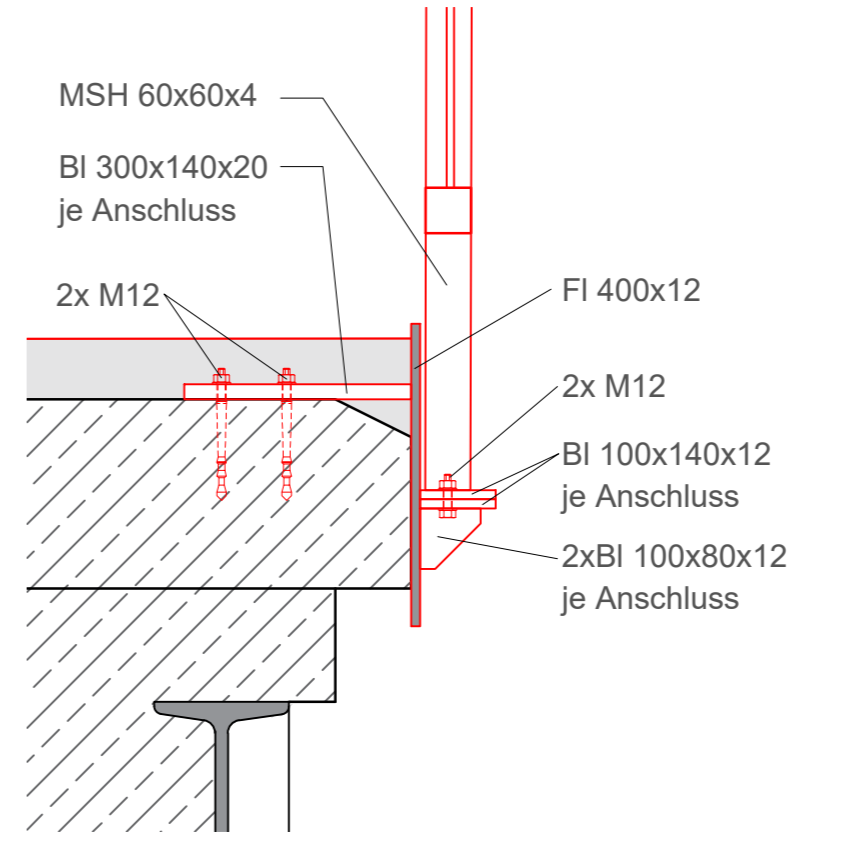

Entwurfsbearbeitung: SCHÖNHOFEN Ingenieure Hertelsbrunnerring 5 67657 Kaiserslautern Tel.: 06 31 / 3 41 24 - 0 Fax: 06 31 / 4 37 45 E-Mail: info@si-kl.de		Projekt-Nr.: 2017.006			
bearbeitet:		Sep. 2022	Christmann	Name	
gezeichnet:		Sep. 2022	Christmann		
geprüft:		Sep. 2022	Jäger		

FESTSTELLUNGSENTWURF

 Weilerbach	 Rodenbach	 Otterbach	 Kaiserslautern	Unterlage: 16.1 Blatt-Nr.: 2 Bauwerksplan BW 2 3304 - 6.272 - 1636 Maßstab: 1:100, 1:50, 1:10
----------------	---------------	---------------	--------------------	---

Neubau Bachbahn- Radweg Abschnitt Weilerbach - Otterbach

aufgestellt, den 19.12.2022	aufgestellt, den 19.12.2022
gez. Bonhagen Weilerbach	gez. Schick Rodenbach
aufgestellt, den 20.12.2022	aufgestellt, den 20.12.2022
gez. Reschke Otterbach	gez. Kiefer Kaiserslautern