

Draufsicht, M=1:100

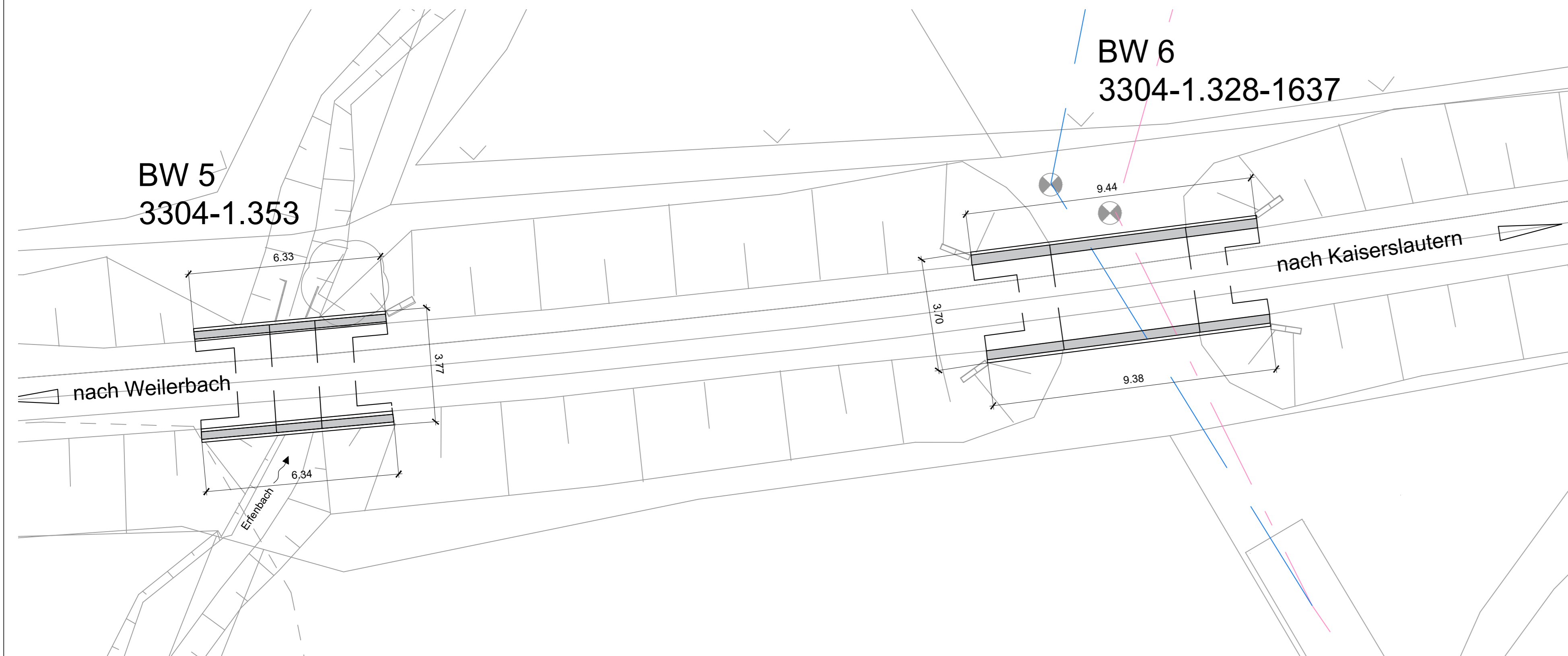

Schnitt: BW 5, M=1:50

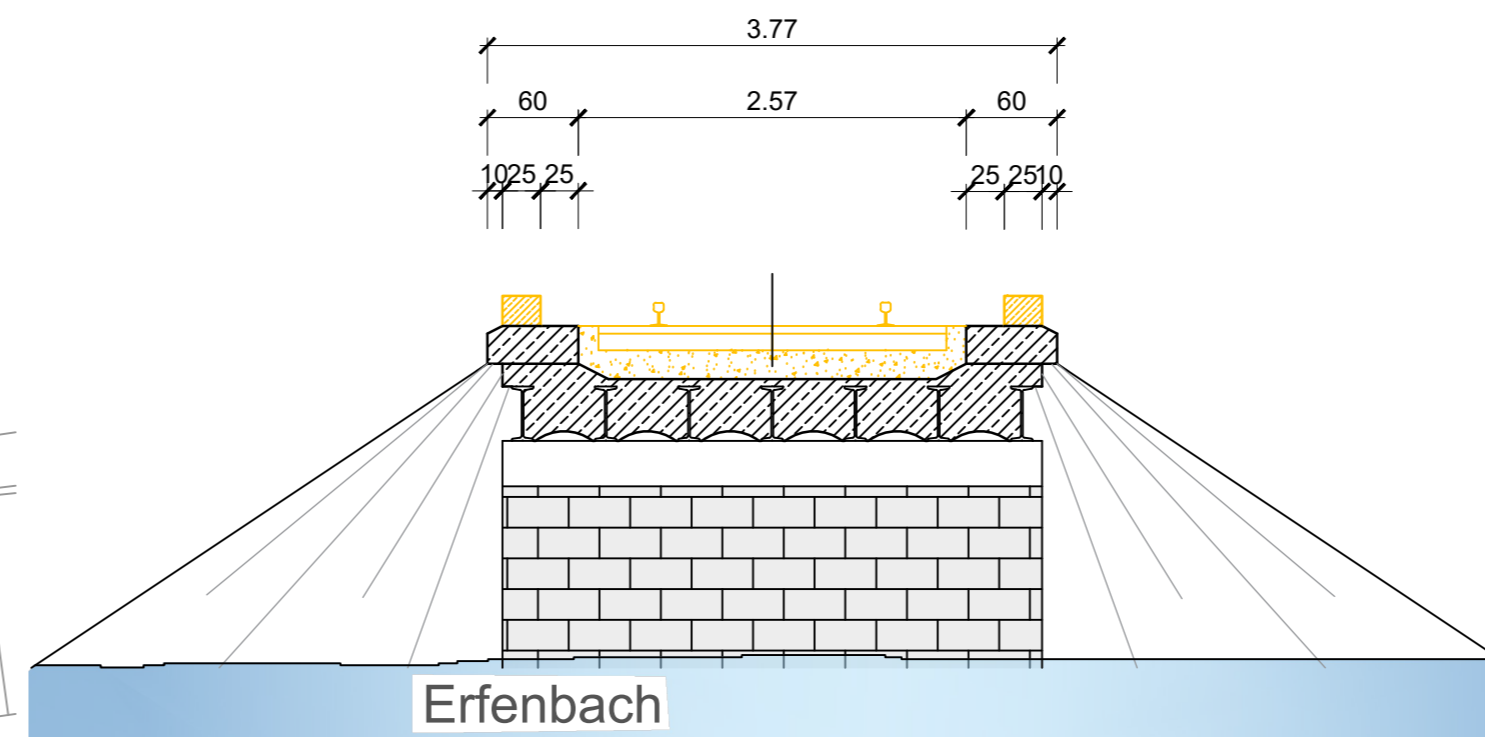

Schnitt: BW 6, M=1:50

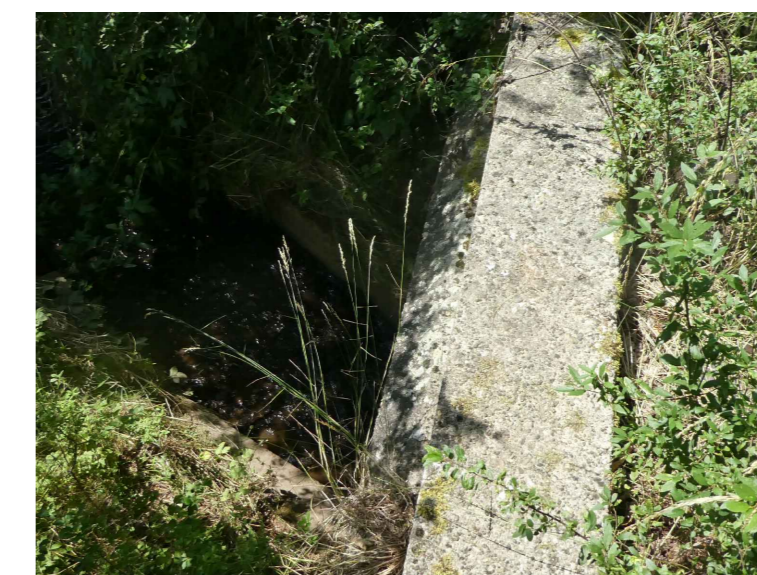
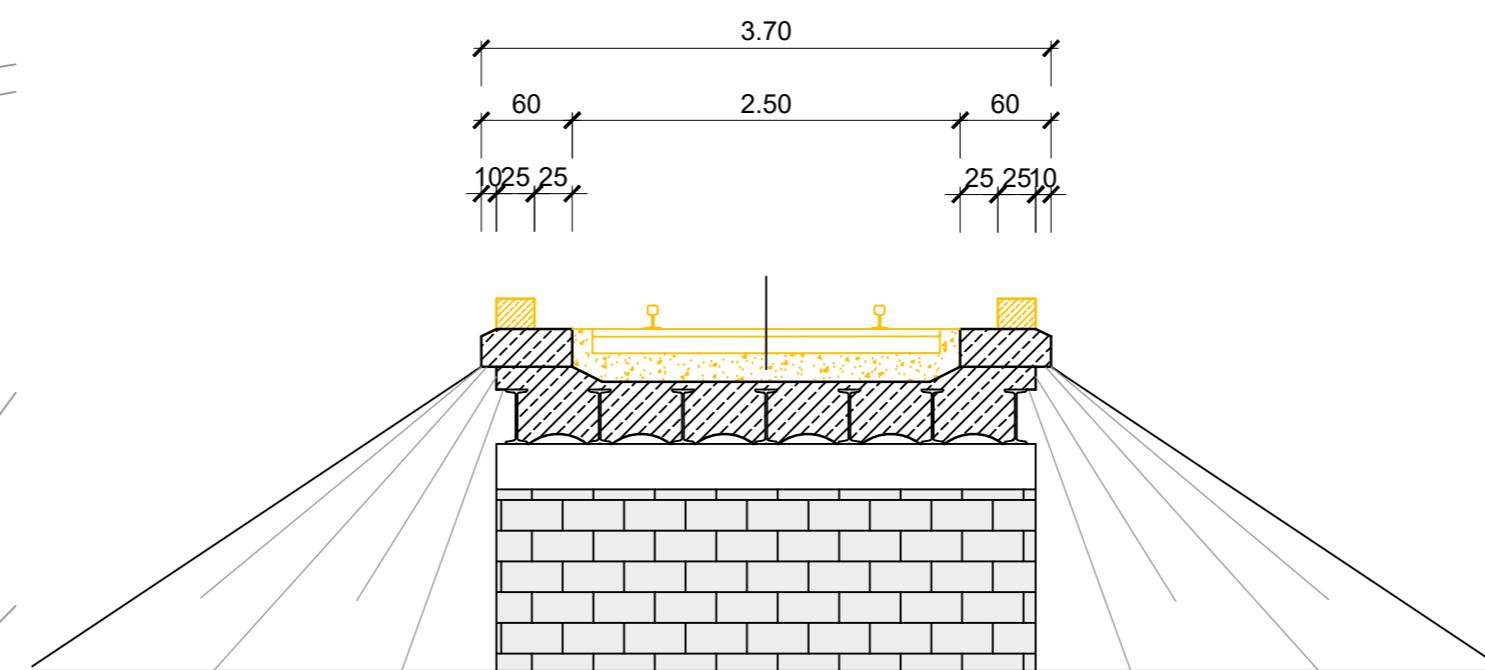

Bilder: BW 6



Detail : " A ", M=1:10
siehe auch BW 3

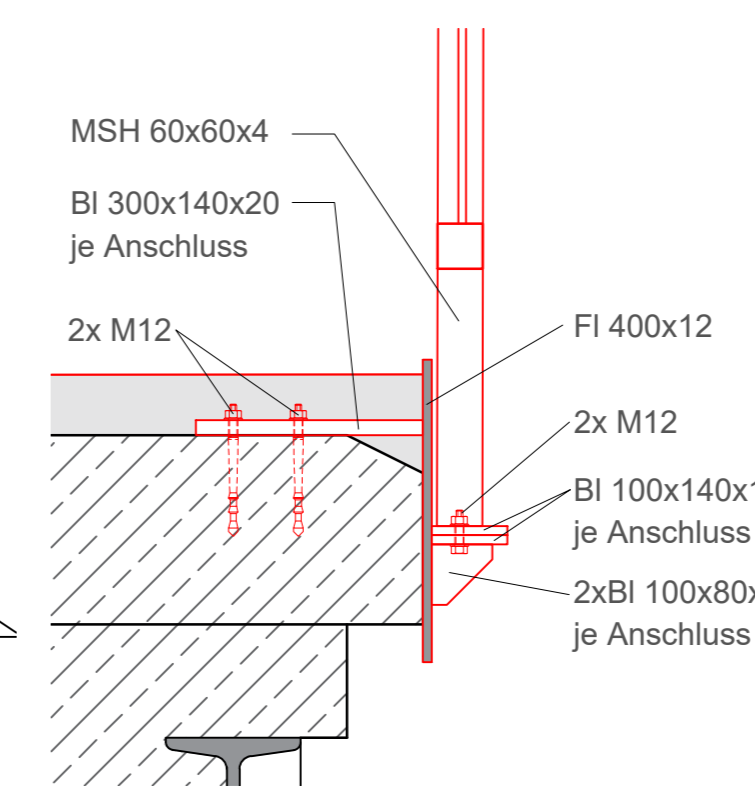

Bilder: BW 5

1	2	3	4	5	6
---	---	---	---	---	---

Entwurfsbearbeitung: SCHÖNHOFEN Ingenieure Hertelsbrunnenring 5 67657 Kaiserslautern Tel.: 06 31 / 3 41 24 - 0 Fax: 06 31 / 4 37 45 E-Mail: info@si-kl.de		Projekt-Nr.: 2017.006	
bearbeitet:	Sep. 2022	Datum	Name
gezeichnet:	Sep. 2022	Christmann	
geprüft:	Sep. 2022	Jäger	

FESTSTELLUNGSENTWURF

				Unterlage: 16.1 Blatt-Nr.: 5
Weilerbach	Rodenbach	Otterbach	Kaiserslautern	Bauwerksplan BW 5 / 3304-1.353 BW 6 / 3304-1.328-1637
				Maßstab: 1:100, 1:50, 1:10

Neubau Bachbahn- Radweg Abschnitt Weilerbach - Otterbach

aufgestellt, den 19.12.2022	aufgestellt, den 19.12.2022
gez. Bonhagen Weilerbach	gez. Schick Rodenbach
aufgestellt, den 20.12.2022	aufgestellt, den 20.12.2022
gez. Reschke Otterbach	gez. Kiefer Kaiserslautern